

平成24年度 財政状況資料集

総括表（市町村）

都道府県名	福島県		市町村類型	I - O	指定団体等の指定状況		区分		平成24年度(千円)	平成23年度(千円)	区分		平成24年度(千円・%)	平成23年度(千円・%)																																																																																																																																																												
					財政健全化等	×	歳入総額	歳出総額			実質収支比率	経常収支比率																																																																																																																																																														
								3,080,178	2,644,715			6.0	3.4																																																																																																																																																													
								2,950,501	2,570,044			85.5	84.8																																																																																																																																																													
市町村名	湯川村		地方交付税種地	2-2				129,677	74,671			(90.7)	(90.4)																																																																																																																																																													
								39,992	20,181			1,504,344	1,579,992																																																																																																																																																													
								89,685	54,490			0.22	0.22																																																																																																																																																													
人口	22年国調(人)	3,364	産業構造(※5)		中部	×		35,195	-42,269			10.3	9.4																																																																																																																																																													
	17年国調(人)	3,570			過疎	○			30,335	130,348																																																																																																																																																																
	増減率(%)	-5.8			山振	×			-	-																																																																																																																																																																
住民基本台帳人口(※7)	25.03.31(人)	3,405	区分	22年国調	17年国調	低開発	×																																																																																																																																																																			
	うち日本人(人)	3,397	第1次	399	498	指数表選定	○																																																																																																																																																																			
	24.03.31(人)	3,444			23.0	26.4																																																																																																																																																																				
	うち日本人(人)	3,444	第2次	422	459																																																																																																																																																																					
	増減率(%)	-1.1			24.3	24.4																																																																																																																																																																				
	うち日本人(%)	-1.4	第3次	916	926																																																																																																																																																																					
面積(km ²)	16.36			52.7	49.2																																																																																																																																																																					
人口密度(人/km ²)	206																																																																																																																																																																									
世帯数(世帯)	915																																																																																																																																																																									
職員の状況																																																																																																																																																																										
特別職等	区分	定数	1人あたり平均給料月額(百円)	一般職員等	区分	職員数(人)	給料月額(百円)	1人あたり平均給料月額(百円)	地方債現在高	2,034,450	1,802,592																																																																																																																																																															
	市区町村長	1	6,171		一般職員	47	153,173	3,259	うち公的資金	1,441,050	1,232,891																																																																																																																																																															
	副市区町村長	1	5,220		うち消防職員	-	-	-	債務負担行為額(支出予定額)	-	-																																																																																																																																																															
	教育長	1	4,977		うち技能労務職員	2	5,852	2,926	収益事業収入	-	-																																																																																																																																																															
	議会議長	1	2,420		教育公務員	5	16,220	3,244	土地開発基金現在高	18,406	108,941																																																																																																																																																															
	議会副議長	1	2,000		臨時職員	-	-	-	財政調整基金	696,668	666,333																																																																																																																																																															
	議会議員	8	1,800		合計	52	169,393	3,258	減債基金	21,348	21,340																																																																																																																																																															
					ラスバイレス指数(※6)		106.8	(98.6)	積立金現在高	1,301,497	1,216,773																																																																																																																																																															
									その他特定目的基金																																																																																																																																																																	
<table border="0"> <tr> <td>一般会計等の一覧</td> <td>事業会計等の一覧</td> <td>公営企業(法適)の一覧</td> <td>公営企業(法非適)の一覧</td> <td>関係する一部事務組合等一覧</td> <td>地方公社・第三セクター等一覧</td> </tr> <tr> <td>項番</td> <td>会計名</td> <td>項番</td> <td>会計名</td> <td>項番</td> <td>組合等名</td> <td>項番</td> <td>団体名</td> <td></td> <td></td> <td></td> <td></td> <td></td> <td></td> <td>(※3)</td> </tr> <tr> <td>(1) 一般会計</td> <td></td> <td>(3) 国民健康保険</td> <td></td> <td>(6) 特定環境保全公共下水道事業</td> <td></td> <td>(8) 会津若松地方広域市町村圏整備組合一般会計</td> <td></td> <td></td> <td></td> <td></td> <td></td> <td></td> <td></td> <td></td> </tr> <tr> <td>(2) 墓地事業</td> <td></td> <td>(4) 介護保険</td> <td></td> <td>(7) 農業集落排水事業</td> <td></td> <td>(9) 福島県市町村総合事務組合一般会計</td> <td></td> <td></td> <td></td> <td></td> <td></td> <td></td> <td></td> <td></td> </tr> <tr> <td></td> <td></td> <td>(5) 後期高齢者医療</td> <td></td> <td></td> <td></td> <td>(10) 福島県市町村総合事務組合消防補償等特別会計</td> <td></td> <td></td> <td></td> <td></td> <td></td> <td></td> <td></td> <td></td> </tr> <tr> <td></td> <td></td> <td></td> <td></td> <td></td> <td></td> <td>(11) 福島県市町村総合事務組合消防費じゅつ金特別会計</td> <td></td> <td></td> <td></td> <td></td> <td></td> <td></td> <td></td> <td></td> </tr> <tr> <td></td> <td></td> <td></td> <td></td> <td></td> <td></td> <td>(12) 福島県市町村総合事務組合非常勤職員公務災害補償特別会計</td> <td></td> <td></td> <td></td> <td></td> <td></td> <td></td> <td></td> <td></td> </tr> <tr> <td></td> <td></td> <td></td> <td></td> <td></td> <td></td> <td>(13) 福島県市町村総合事務組合自治会館管理特別会計</td> <td></td> <td></td> <td></td> <td></td> <td></td> <td></td> <td></td> <td></td> </tr> <tr> <td></td> <td></td> <td></td> <td></td> <td></td> <td></td> <td>(14) 福島県後期高齢者医療広域連合一般会計</td> <td></td> <td></td> <td></td> <td></td> <td></td> <td></td> <td></td> <td></td> </tr> <tr> <td></td> <td></td> <td></td> <td></td> <td></td> <td></td> <td>(15) 福島県後期高齢者医療広域連合後期高齢者医療特別会計</td> <td></td> <td></td> <td></td> <td></td> <td></td> <td></td> <td></td> <td></td> </tr> <tr> <td></td> <td></td> <td></td> <td></td> <td></td> <td></td> <td>(16) 磐梯町外一市二町一ヶ村組合一般会計</td> <td></td> <td></td> <td></td> <td></td> <td></td> <td></td> <td></td> <td></td> </tr> </table>															一般会計等の一覧	事業会計等の一覧	公営企業(法適)の一覧	公営企業(法非適)の一覧	関係する一部事務組合等一覧	地方公社・第三セクター等一覧	項番	会計名	項番	会計名	項番	組合等名	項番	団体名							(※3)	(1) 一般会計		(3) 国民健康保険		(6) 特定環境保全公共下水道事業		(8) 会津若松地方広域市町村圏整備組合一般会計									(2) 墓地事業		(4) 介護保険		(7) 農業集落排水事業		(9) 福島県市町村総合事務組合一般会計											(5) 後期高齢者医療				(10) 福島県市町村総合事務組合消防補償等特別会計															(11) 福島県市町村総合事務組合消防費じゅつ金特別会計															(12) 福島県市町村総合事務組合非常勤職員公務災害補償特別会計															(13) 福島県市町村総合事務組合自治会館管理特別会計															(14) 福島県後期高齢者医療広域連合一般会計															(15) 福島県後期高齢者医療広域連合後期高齢者医療特別会計															(16) 磐梯町外一市二町一ヶ村組合一般会計								
一般会計等の一覧	事業会計等の一覧	公営企業(法適)の一覧	公営企業(法非適)の一覧	関係する一部事務組合等一覧	地方公社・第三セクター等一覧																																																																																																																																																																					
項番	会計名	項番	会計名	項番	組合等名	項番	団体名							(※3)																																																																																																																																																												
(1) 一般会計		(3) 国民健康保険		(6) 特定環境保全公共下水道事業		(8) 会津若松地方広域市町村圏整備組合一般会計																																																																																																																																																																				
(2) 墓地事業		(4) 介護保険		(7) 農業集落排水事業		(9) 福島県市町村総合事務組合一般会計																																																																																																																																																																				
		(5) 後期高齢者医療				(10) 福島県市町村総合事務組合消防補償等特別会計																																																																																																																																																																				
						(11) 福島県市町村総合事務組合消防費じゅつ金特別会計																																																																																																																																																																				
						(12) 福島県市町村総合事務組合非常勤職員公務災害補償特別会計																																																																																																																																																																				
						(13) 福島県市町村総合事務組合自治会館管理特別会計																																																																																																																																																																				
						(14) 福島県後期高齢者医療広域連合一般会計																																																																																																																																																																				
						(15) 福島県後期高齢者医療広域連合後期高齢者医療特別会計																																																																																																																																																																				
						(16) 磐梯町外一市二町一ヶ村組合一般会計																																																																																																																																																																				

(注釈) ※1: 経常収支比率の()内の数値は、「減収補償(特例分)」及び「臨時財政対策債」を除いて算出したものである。
 ※2: 各会計の一覧は主な会計(10会計まで)を記載している。
 ※3: 地方公共団体が損失補償等を行っている出資法人で、健全化法の算出対象となっている団体については、「地方公社・第三セクター等」の団体名に○印を付与している。
 ※4: 資金不足比率欄には、資金が不足している会計のみ記載している。
 ※5: 産業構造の比率は、分母を就業人口総数とし、平成22年国調は分類不能の産業を除き、平成17年国調は分類不能の産業を含んでいる。
 ※6: ラスバイレス指数の()内の数値は、国家公務員の時限的な(2年間)給与改定特例法による措置が無いとした場合の値である。
 ※7: 住民基本台帳法の改正により、平成25年3月31日現在の住民基本台帳登録人口については、外国人住民を含む。

(1) 普通会計の状況(市町村)

歳入の状況(単位:千円・%)				地方税の状況(単位:千円・%)				
区分	決算額	構成比	経常一般財源等	構成比	区分	収入済額	構成比	超過課税分
地方税	322,449	10.5	322,449	22.7	普通税	322,449	100.0	-
地方譲与税	26,500	0.9	26,500	1.9	法定普通税	322,449	100.0	-
利子割交付金	658	0.0	658	0.0	市町村民税	130,499	40.5	-
配当割交付金	384	0.0	384	0.0	個人均等割	4,374	1.4	-
株式等譲渡所得割交付金	89	0.0	89	0.0	所得割	108,057	33.5	-
地方消費税交付金	24,685	0.8	24,685	1.7	法人均等割	4,753	1.5	-
ゴルフ場利用税交付金	-	-	-	-	法人税割	13,315	4.1	-
特別地方消費税交付金	-	-	-	-	固定資産税	154,538	47.9	-
自動車取得税交付金	7,397	0.2	7,397	0.5	うち純固定資産税	154,538	47.9	-
軽油引取税交付金	-	-	-	-	軽自動車税	9,002	2.8	-
地方特例交付金	1,571	0.1	1,571	0.1	市町村たばこ税	28,410	8.8	-
地方交付税	1,141,813	37.1	1,036,153	72.9	鉱産税	-	-	-
普通交付税	1,036,153	33.6	1,036,153	72.9	特別土地保有税	-	-	-
特別交付税	92,864	3.0	-	-	法定外普通税	-	-	-
震災復興特別交付税	12,796	0.4	-	-	目的税	-	-	-
(一般財源計)	1,525,546	49.5	1,419,886	99.9	法定目的税	-	-	-
交通安全対策特別交付金	621	0.0	621	0.0	入湯税	-	-	-
分担金・負担金	2,914	0.1	12	0.0	事業所税	-	-	-
使用料	21,813	0.7	1,373	0.1	都市計画税	-	-	-
手数料	1,921	0.1	-	-	水利地益税等	-	-	-
国庫支出金	132,815	4.3	-	-	法定外目的税	-	-	-
国有提供交付金(特別区財調交付金)	-	-	-	-	旧法による税	-	-	-
都道府県支出金	584,056	19.0	-	-	合計	322,449	100.0	-
財産収入	4,702	0.2	-	-				
寄附金	1,330	0.0	-	-				
繰入金	190,495	6.2	-	-				
繰越金	74,671	2.4	-	-				
諸収入	152,063	4.9	81	0.0				
地方債	387,231	12.6	-	-				
うち減収補填債(特例分)	-	-	-	-				
うち臨時財政対策債	86,331	2.8	-	-				
歳入合計	3,080,178	100.0	1,421,973	100.0				

区分		平成24年度	平成23年度	
徴収率	現・計	98.2	94.9	98.7
(%)	年・計	99.5	98.2	99.4
		96.8	91.2	97.9

公営事業等への繰出		国民健康保険事業会計の状況	
合計	302,521	実質収支	8,450
下水道	112,362	再差引収支	-22,423
上水道	18,213	加入世帯数(世帯)	457
工業用水道	-	被保険者数(人)	816
交通	-	被保険者	76
国民健康保険	60,790	1人当り	72
その他	111,156	保険税(料)収入額	263
		国庫支出金	72
		保険給付費	263

(注釈)
 普通建設事業費の補助事業費には受託事業費のうちの補助事業費を含み、
 単独事業費には同級他団体施行事業負担金及び受託事業費のうちの単独事業費を含む。

歳出の状況(単位:千円・%)					
目的別歳出の状況(単位:千円・%)					
区分	決算額(A)	構成比	(A)のうち普通建設事業費	(A)のうち充当一般財源等	
議会費	54,755	1.9	-	-	54,755
総務費	750,657	25.4	236,998	-	368,807
民生費	779,106	26.4	74,979	-	306,684
衛生費	111,981	3.8	303	-	101,021
労働費	7,404	0.3	-	-	-
農林水産業費	211,750	7.2	17,099	-	108,969
商工費	12,172	0.4	-	-	6,919
土木費	135,839	4.6	-	13,040	124,376
消防費	87,563	3.0	-	3,064	84,759
教育費	524,930	17.8	239,478	-	279,587
災害復旧費	94,304	3.2	-	-	-
公債費	180,040	6.1	-	-	177,363
諸支出費	-	-	-	-	-
前年度繰上充用金	-	-	-	-	-
歳出合計	2,950,501	100.0	584,961	-	1,613,240

性質別歳出の状況(単位:千円・%)					
区分	決算額	構成比	充当一般財源等	経常経費充当一般財源等	経常収支比率
義務的経費計	1,096,563	37.2	723,458	709,152	47.0
人件費	526,388	17.8	498,862	488,264	32.4
うち職員給	305,481	10.4	280,569	-	-
扶助費	390,135	13.2	47,233	43,525	2.9
公債費	180,040	6.1	177,363	177,363	11.8
元利償還金	179,830	6.1	177,153	177,153	11.7
内訳	155,373	5.3	152,696	152,696	10.1
うち元金	24,457	0.8	24,457	24,457	1.6
うち利子	210	0.0	210	210	0.0
一時借入金利子	210	0.0	210	210	0.0
その他の経費	1,174,673	39.8	851,256	580,582	38.5
物件費	354,106	12.0	275,841	239,561	15.9
維持補修費	36,406	1.2	33,125	21,295	1.4
補助費等	310,419	10.5	221,079	160,358	10.6
うち一部事務組合負担金	84,720	2.9	84,720	79,785	5.3
繰出金	284,308	9.6	271,210	159,368	10.6
積立金	185,434	6.3	50,001	-	-
投資・出資金・貸付金	4,000	0.1	-	-	-
前年度繰上充用金	-	-	-	-	-
投資的経費計	679,265	23.0	38,526	-	-
うち人件費	10,034	0.3	10,034	-	-
普通建設事業費	584,961	19.8	38,526	-	-
うち補助	240,506	8.2	2,363	-	-
うち単独	344,455	11.7	36,163	-	-
災害復旧事業費	94,304	3.2	-	-	-
失業対策事業費	-	-	-	-	-
歳出合計	2,950,501	100.0	1,613,240	-	-

(2)各会計、関係団体の財政状況及び健全化判断比率(市町村)

一般会計等の財政状況(単位:百万円)

Table with columns: 会計名, 歳入, 歳出, 形式収支, 実質収支, 他会計等からの繰入金, 地方債現在高, 備考. Rows 1-16, including '一般会計(純計)'.

※一般会計等(純計)は、各会計の相互間の繰入・繰出等の重複を控除したものであり、各会計の合計と一致しない場合がある。

公営企業会計等の財政状況(単位:百万円)

Table with columns: 会計名, 総収益(歳入), 総費用(歳出), 純損益(形式収支), 資金剰余額/不足額(実質収支), 他会計等からの繰入金, 企業債(地方債)現在高, 左のうち一般会計等繰入見込額, 資金不足比率, 備考. Rows 1-35, including '公営企業会計等'.

関係する一部事務組合等の財政状況(単位:百万円)

Table with columns: 一部事務組合等名, 総収益(歳入), 総費用(歳出), 純損益(形式収支), 資金剰余額/不足額(実質収支), 他会計等からの繰入金, 企業債(地方債)現在高, 左のうち一般会計等繰入見込額, 備考. Rows 1-20, including '一部事務組合等'.

地方公社・第三セクター等の経営状況及び地方公共団体の財政的支援の状況(単位:百万円)

Table with columns: 地方公社・第三セクター等名, 経常損益, 純資産又は正味財産, 当該団体からの出資金, 当該団体からの補助金, 当該団体からの貸付金, 当該団体からの債務保証に係る債務残高, 当該団体からの損失補償に係る債務残高, 一般会計等負担見込額, 備考. Rows 1-58, including '地方公社・第三セクター等'.

※地方公共団体が①25%以上出資している法人又は②財政支援を行っている法人を記載している。

※地方公共団体財政健全化法に基づき将来負担比率の算定対象となっている法人については、○印を付与している。

公債費負担の状況

将来負担の状況

Complex table showing debt service ratios (実質公債費比率) and future liability ratios (将来負担比率) for various categories from FY2010 to FY2024. Includes sub-tables for '健全化判断比率' and '公債費負担の状況' details.

(3) 市町村財政比較分析表(普通会計決算)

人口	3,405人 (H25.3.31現在)	実質赤字比率	-%
うち日本人	3,397人 (H25.3.31現在)	連結実質赤字比率	-%
面積	16.36 km ²	実質公債費比率	7.8%
歳入総額	3,080,178千円	将来負担比率	-%
歳出総額	2,950,501千円	市町村類型	H20 I-O H21 I-O H22 I-O
実収支	89,685千円	(年度毎)	H23 I-O H24 I-O
標準財政規模	1,504,344千円		
地方債現在高	2,034,450千円		

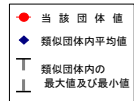

※市町村類型とは、人口および産業構造等により全国の市町村を35のグループに分類したものである。当該団体と同じグループに属する団体を類似団体と言う。
 ※平成25年度中に市町村合併した団体で、合併前の団体ごとの決算に基づく実質公債費比率及び将来負担比率を算出していない団体については、グラフを表記しない。
 ※充当可能財源等が将来負担額を上回っている団体については、将来負担比率のグラフを表記しない。
 ※類似団体内平均値は、充当可能財源等が将来負担額を上回っている団体を含めた加重平均であるため、最小値を下回ることがある。
 ※「人件費・物件費等の状況」の決算額は、人件費、物件費及び維持補修費の合計である。ただし、人件費には事業費支弁人件費を含み、退職金は含まない。
 ※住民基本台帳法の改正により、平成25年3月31日現在の住民基本台帳登録人口については、外国人住民を含む。

財政力

財政力指数 [0.22]

類似団体内順位 20/131 全国平均 0.49 福島県平均 0.43

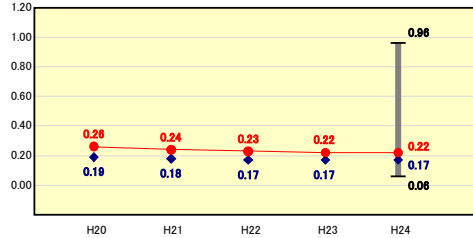

○財政力指数
 本村の人口は依然として減少傾向をたどっており、本村の基幹産業である水稲栽培を主とした農業についても、米価の低迷、資材の高騰などで経営状態は年々厳しさを増し、個人所得に占める農業所得は未だ減少傾向にある。また、東日本大震災や全国的な不景気等の影響がまだ払拭されず、村内中小企業の法人住民税等も一部回復傾向ではあるが、まだまだ不安定な状態となっておりため、財政基盤は依然として弱い状態にある。
 また、当村の収入の約50%を占める地方交付税についても、人口の減等により23年度以降は減額となっている。

財政構造の弾力性

経常収支比率 [85.5%]

類似団体内順位 100/131 全国平均 90.7 福島県平均 85.0

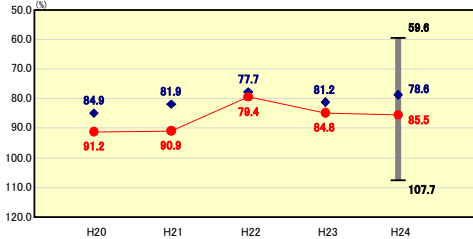

○経常収支比率
 平成24年度決算では対前年度比0.7ポイント増加し85.5%となった。主な要因については、普通交付税の交付額の減であり、今後ともなお交付税については減額の方向で交付となることが予想されるため、財政構造に弾力性がない状態が続いていくものと考えられる。
 物件費等を中心に経費削減に努めてきた成果は若干現れている。義務的経費である人件費・扶助費などは依然として微増傾向であったが、人件費については、今後毎年定期的に続く退職者と、継続的な行政執行を図るための新規採用者との関係を十分考慮して策定された「湯川村定員適正化計画」の中で、職員の定数削減が図られてきているため、今後は縮減が期待される。

人件費・物件費等の状況

人口1人当たり人件費・物件費等決算額 [256,889円]

類似団体内順位 21/131 全国平均 116,454 福島県平均 193,557

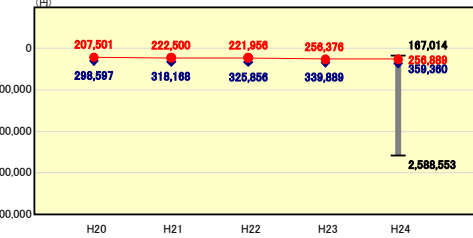

○人口1人当たり人件費・物件費等決算額の分析
 人件費については、職員の年齢層が高齢層に偏っていることが大きな要因であり、ごみ処理業務や消防業務を一部事務組合で行っていることも要因に挙げられる。一部事務組合の人件費・物件費等に充てる負担金や公営企業会計の人件費・物件費等に充てる繰出金といった費用を合計した場合、人口1人当たりの金額は大幅に増加することとなるので、今後これらも含めた経費について抑制していく必要がある。
 また、物件費についても保守管理経費の見直し等を徹底し経費の抑制を図る必要がある。

将来負担の状況

将来負担比率 [-%]

類似団体内順位 1/131 全国平均 60.0 福島県平均 40.3

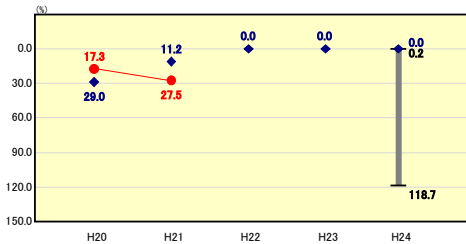

○将来負担比率の分析
 一定額の基金の積立や地方債の現在高・債務負担行為残額の減等により県平均を大きく下回り類似団体内でもトップとなっている。
 高齢職員の占める割合が多い人件費の部分が主である。起債の償還金についても、現在までに借入れている部分については減少傾向となっていくが、今後、「庁舎建設事業」や「人川道の駅整備事業」等の大きな事業が執行されており、また、それに伴う新たな起債の発行や基金の取崩しも計画されているため、引き続き、「村財政計画」に基づき、計画的に将来に負担を残さないよう十分に考慮した執行をし、一方で、基金の運用についても留意していく必要がある。

公債費負担の状況

実質公債費比率 [7.8%]

類似団体内順位 39/131 全国平均 9.2 福島県平均 10.5

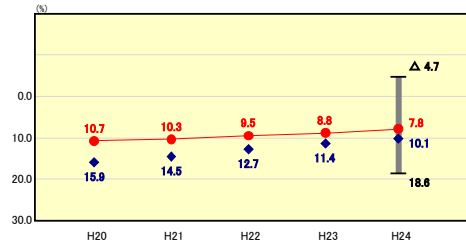

○実質公債費比率の分析
 過去からの起債抑制策により県平均を下回っているが、下水道事業に伴う償還については、現在ピークを迎えている。
 今後は「庁舎建設事業」や「人川道の駅整備事業」等の大きな事業に伴う新たな起債発行も実行されているため、交付税措置の多い「過疎対策事業債」等の借入を優先して行い、計画的に十分考慮した執行を行っていく必要がある。

定員管理の状況

人口千人当たり職員数 [15.27人]

類似団体内順位 25/131 全国平均 7.00 福島県平均 7.49

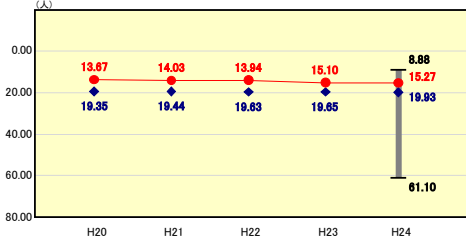

○人口千人当たり職員数の分析
 「湯川村自立計画」に基づき職員定数の見直しを図ってきたため、類似団体平均を下回っている。今後も「湯川村定員適正化計画」等に基づき、計画的な職員採用を行っていく。

給与水準 (国との比較)

ラスパイルズ指数 [106.8]

類似団体内順位 119/131 全国市平均 106.6 全国町村平均 103.2

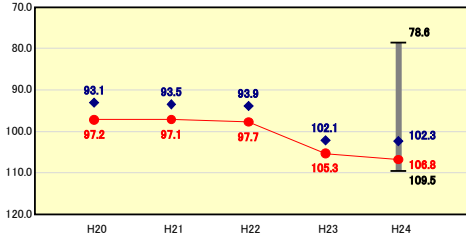

○ラスパイルズ指数の分析
 今までに「湯川村自立計画」で示した、各種手当の抜本的な見直しにより、5種類あった特殊勤務手当や管理職員特別勤務手当を廃止してきた。職員の年齢構成が高齢化しているため、類似団体よりも非常に高い値となっているが、今後は、「退職者から新規採用者へ」のサイクルが毎年継続されるため、全体的に縮減される傾向となる。

(4)-1 市町村経常経費分析表(普通会計決算)

平成24年度

福島県湯川村

経常収支比率の分析

人口	3,405 人(H25.3.31現在)	実質赤字比率	- %
うち日本人	3,397 人(H25.3.31現在)	連結実質赤字比率	- %
面積	16.36 km ²	実質公債費比率	7.8 %
歳入総額	3,080,178 千円	将来負担比率	- %
歳出総額	2,950,501 千円	市町村類型	H20 I-O H21 I-O H22 I-O
実質収支	89,685 千円	(年度毎)	H23 I-O H24 I-O
標準財政規模	1,504,344 千円		
地方債現在高			

※ 市町村類型とは、人口および産業構造等により全国の市町村を35のグループに分類したものである。当該団体と同じグループに属する団体を類似団体と言う。
 ※ 住民基本台帳法の改正により、平成25年3月31日現在の住民基本台帳登録人口については、外国人住民を含む。

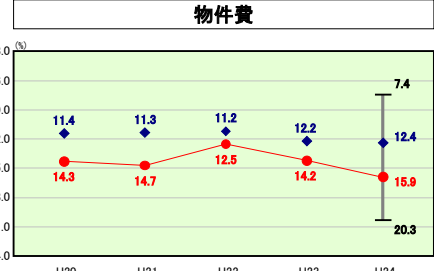
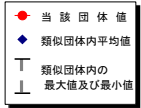

物件費の分析欄

類似団体と比較して割合が高くなっている。平成19年度からは需用費等の削減に力を入れており年々減少傾向となってきたが、各種保守経費等に係る委託料については、設備の老朽化とともに今後も増加傾向と推測されるため、今後検討していかねばならない。

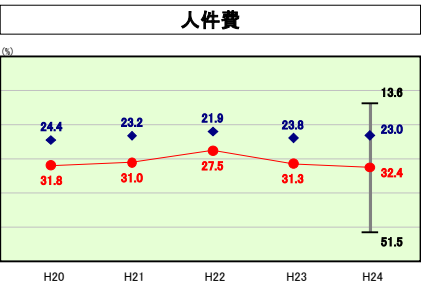

人件費の分析欄

類似団体と比較して割合が非常に高くなっている。これは職員の年齢構成が高い当村の特徴であるが、平成25年度以降は、定年退職者が定期的発生により減少傾向にシフトしていくものと思われる。なお、人口1人当たり決算額については下回っているが、これは各種特殊勤務手当の廃止や、定員適正化管理計画による人員管理などを行っているためである。

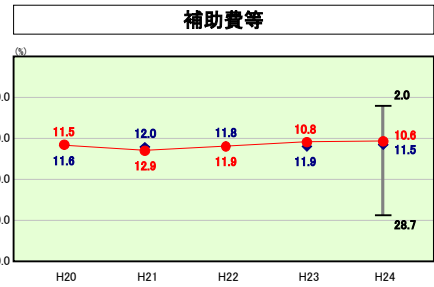

補助費等の分析欄

24年度決算は、前年度と同様、類似団体と比較して割合が低くなった。平成22年度予算編成時には「事業仕訳」を行い補助事業の適正化を図ったが、今後はさらに、補助金等の構成等を全体的に検証しながら、一定化や重複部分についても検討を重ねる必要がある。

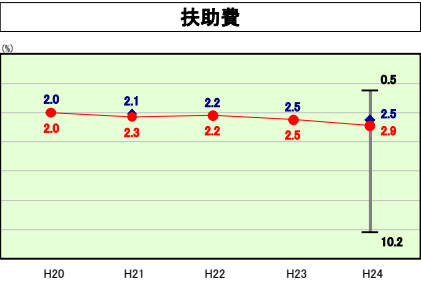

扶助費の分析欄

類似団体と比較して同程度の割合となっている。少子高齢化による各種医療扶助等の増加及び子育て支援拡充による医療費助成の拡大等により、今後も増加傾向と推測されるため、予防対策等の充実により抑制を図っていかねばならない。

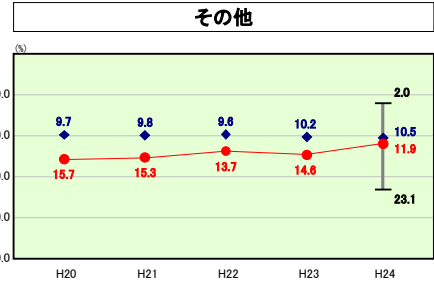

その他の分析欄

○普通建設事業費
 村内の道路や上下水道等のインフラ整備はほぼ完了し、近年の普通建設事業費の人口1人当たりの決算額は、類似団体を大幅に下回っていたが、平成22年度からは、教育関連施設や公共施設の耐震補強工事、庁舎建設工事、人川道の駅整備事業等の大規模事業が実施されているため、より一層、財政状況を常に見据えながら堅実に実施していく必要がある。

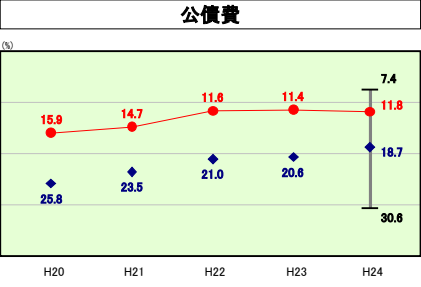

公債費の分析欄

類似団体と比較して割合は低くなっているのは、過去において事業を実施するにあたり、財政的に有利な過疎債を活用することにより過剰な投資をしてこなかったことによるものだが、今後は大きな建設事業も計画されており新たな起債の発行も免れないため十分考慮しながら慎重に実施していく必要がある。なお、長期的な債務負担行為については平成22年度をもってすべて終了し今後新たな計画はない。

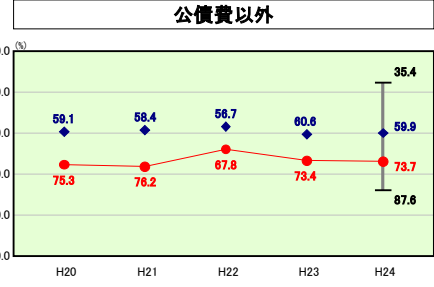

公債費以外の分析欄

類似団体と比較して割合が高くなっている。毎年継続的に支出される公営企業会計（下水道事業）への繰出金等が大きな額となっているため、今後基準外繰出部分について、加入率の促進対策等検証していく必要がある。
 また、平成24年度については、基金への積立185,434千円（うち財政調整基金30,000千円、地域振興開発促進基金90,584千円及び福島県ブランドイメージ回復支援交付金（住民生活安定等基金）分42,073千円等）を実施しており当該比率増加要因のひとつとなった。

(4)-2 市町村経常経費分析表(普通会計決算)

平成24年度

福島県湯川村

人件費及び人件費に準ずる費用の分析

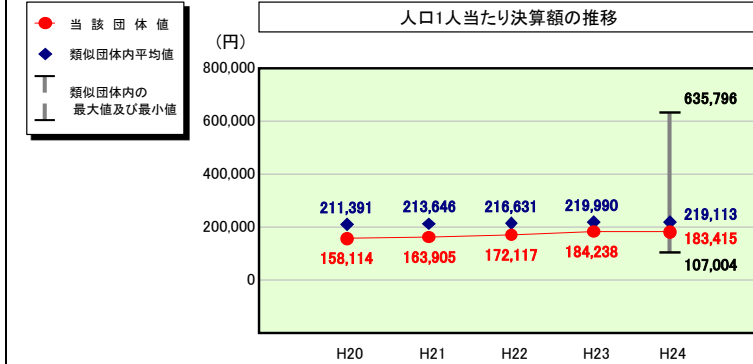

人件費及び人件費に準ずる費用

	当該団体決算額 (千円)		人口1人当たり決算額	
	当該団体 (千円)	類似団体平均 (円)	当該団体 (円)	類似団体平均 (円)
人件費	526,388	154,593	181,230	▲ 14.7
賃金 (物件費)	46,527	13,664	17,081	▲ 20.0
一部事務組合負担金 (補助費等)	61,527	18,070	26,636	▲ 32.2
公営企業 (法適) 等に対する繰出し (補助費等)	-	-	2,254	-
公営企業 (法適) 等に対する繰出し (投資及び出資金・貸付金)	-	-	-	-
公営企業 (法非適) 等に対する繰出し (繰出金)	32,279	9,480	8,709	8.9
事業費支弁に係る職員の人件費 (投資的経費)	10,034	2,947	3,938	▲ 25.2
▲退職金	▲ 52,226	▲ 15,338	▲ 20,735	▲ 26.0
合計	624,529	183,415	219,113	▲ 16.3

参考

	当該団体	類似団体平均	対比 (差引)
人口1,000人当たり職員数 (人)	15.27	19.93	▲ 4.66
ラスパイレズ指数	106.8	102.3	4.5

(注) 住民基本台帳法の改正により、平成25年3月31日現在の住民基本台帳登録人口については、外国人住民を含む。(公債費及び普通建設事業費についても同様)

公債費及び公債費に準ずる費用の分析

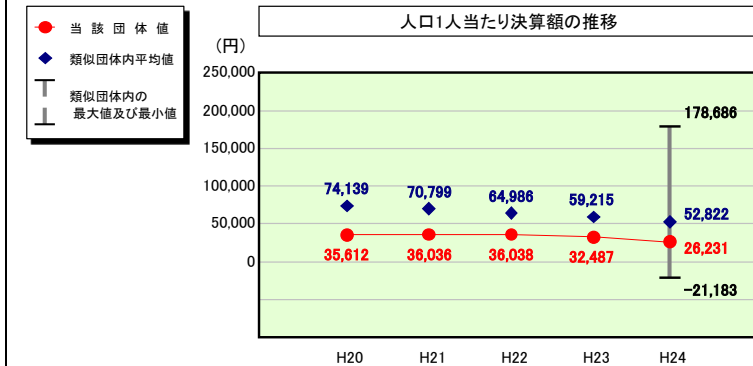

公債費及び公債費に準ずる費用 (実質公債費比率の構成要素)

	当該団体決算額 (千円)		人口1人当たり決算額	
	当該団体 (千円)	類似団体平均 (円)	当該団体 (円)	類似団体平均 (円)
元利償還金の額 (繰上償還額等を除く)	179,830	52,814	143,965	▲ 63.3
積立不足額を考慮して算定した額	-	-	-	-
満期一括償還地方債の一年当たりの元金償還金に相当するもの (年度割相当額)	-	-	-	-
公営企業に要する経費の財源とする地方債の償還の財源に充てたと認められる繰入金	81,170	23,838	29,982	▲ 20.5
一部事務組合等の起こした地方債に充てたと認められる補助金又は負担金	15,298	4,493	7,394	▲ 39.2
公債費に準ずる債務負担行為に係るもの	-	-	2,919	-
一時借入金利子 (同一団体における会計間の現金運用に係る利子は除く)	209	61	39	56.4
▲特定財源の額	▲ 2,677	▲ 786	▲ 7,859	▲ 90.0
▲地方債に係る元利償還金及び準元利償還金に要する経費として普通交付税の額の算定に用いる基準財政需要額に算入された額	▲ 184,513	▲ 54,189	▲ 123,617	▲ 56.2
合計	89,317	26,231	52,822	▲ 50.3

※平成25年度中に市町村合併した団体で、合併前の団体ごとの決算に基づく実質公債費比率を算出していない団体については、グラフを表記しない。

(参考) 普通建設事業費の分析

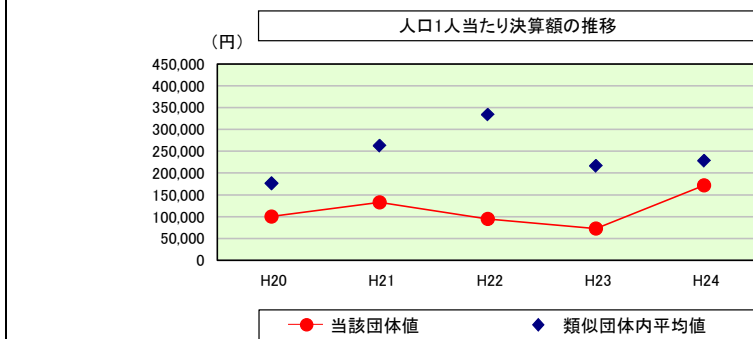

普通建設事業費

	当該団体決算額 (千円)	人口1人当たり決算額			
		当該団体 (円)	増減率 (%) (A)	類似団体平均 (円)	増減率 (%) (B)
H20	359,364	100,241	67.1	176,539	9.4
うち単独分	71,171	19,852	▲ 57.5	75,430	12.9
H21	473,321	132,769	32.4	262,834	48.9
うち単独分	326,566	91,603	361.4	147,509	95.6
H22	333,426	94,858	▲ 28.6	334,234	27.2
うち単独分	170,057	48,380	▲ 47.2	135,366	▲ 8.2
H23	250,721	72,799	▲ 23.3	216,155	▲ 35.3
うち単独分	118,913	34,528	▲ 28.6	108,827	▲ 19.6
H24	584,961	171,795	136.0	228,305	5.6
うち単独分	344,455	101,162	193.0	86,611	▲ 20.4
過去5年間平均	400,359	114,492	36.7	243,613	11.2
うち単独分	206,232	59,105	84.2	110,749	12.1

(5) 実質収支比率等に係る経年分析（市町村）

平成24年度

福島県湯川村

標準財政規模比（%）

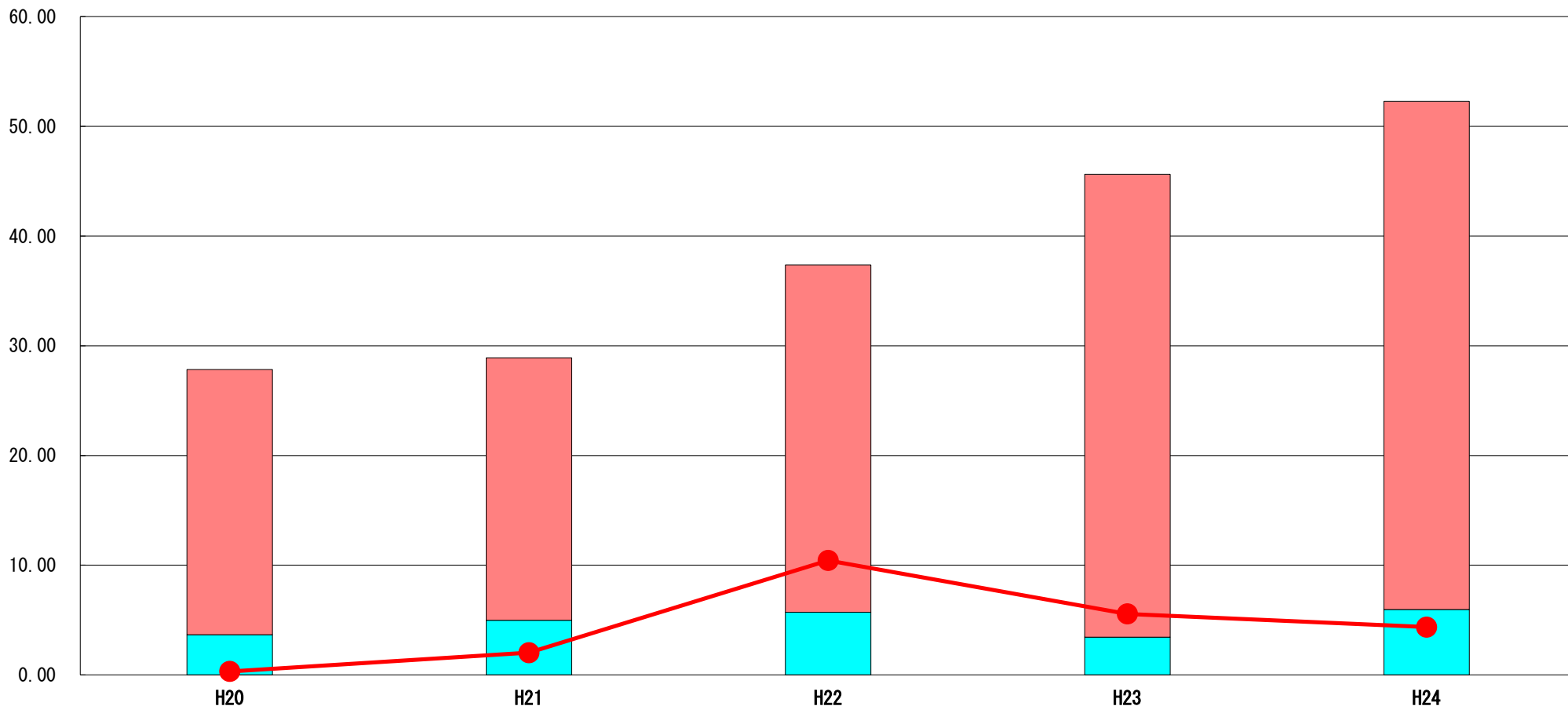

標準財政規模比（%）

区分	年度	H20	H21	H22	H23	H24
 財政調整基金残高		24.16	23.92	31.64	42.17	46.31
 実質収支額		3.67	4.99	5.71	3.45	5.96
 実質単年度収支		0.33	2.03	10.44	5.57	4.36

分析欄

平成24年度についても前年度同様、普通交付税は減額となっている。
 また、財政調整基金への積立てを30,000千円行ったが、実質単年度収支は下降している。
 今後は普通交付税の更なる減額交付も考えらるため、引き続き適正な財政運営を実施していかなければならない。

(6) 連結実質赤字比率に係る赤字・黒字の構成分析（市町村）

平成24年度

福島県湯川村

標準財政規模比（%）

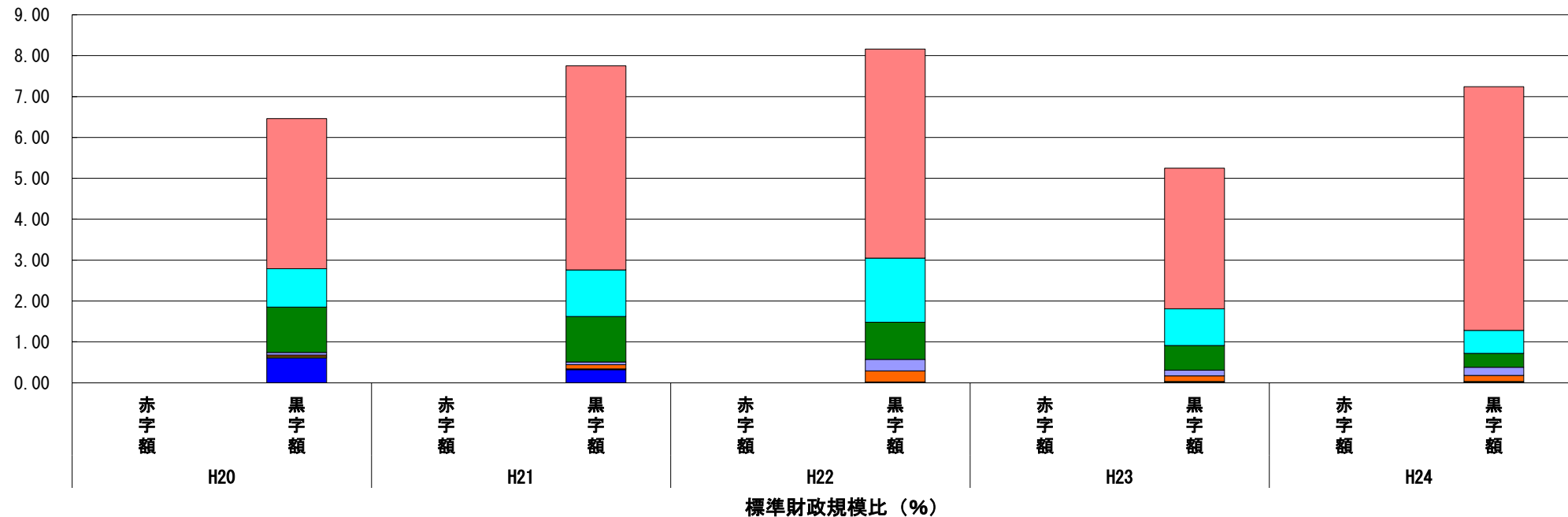

会計	年度	H20	H21	H22	H23	H24
一般会計		3.67	4.99	5.11	3.44	5.96
国民健康保険		0.94	1.14	1.57	0.90	0.56
介護保険		1.11	1.11	0.91	0.60	0.34
農業集落排水事業		0.06	0.07	0.28	0.14	0.20
特定環境保全公共下水道事業		0.04	0.10	0.27	0.14	0.15
後期高齢者医療		0.03	0.02	0.01	0.02	0.02
墓地事業		0.00	0.00	0.01	0.01	0.01
その他会計（赤字）		-	-	-	-	-
その他会計（黒字）		0.61	0.32	0.00	-	-

分析欄

現在まで全会計において赤字額の発生はないが、一部特別会計（特に下水道事業会計）については、一般会計からの基準外繰入により運営をしている観点から、今後特別会計の独立性を維持できるような基盤づくりについて更に精査していかなければならない。

※平成25年度中に市町村合併した団体で、合併前の団体ごとの決算に基づく連結実質赤字比率を算出していない団体については、グラフを表記しない。

(7) 実質公債費比率（分子）の構造（市町村）

平成24年度

福島県湯川村

(百万円)

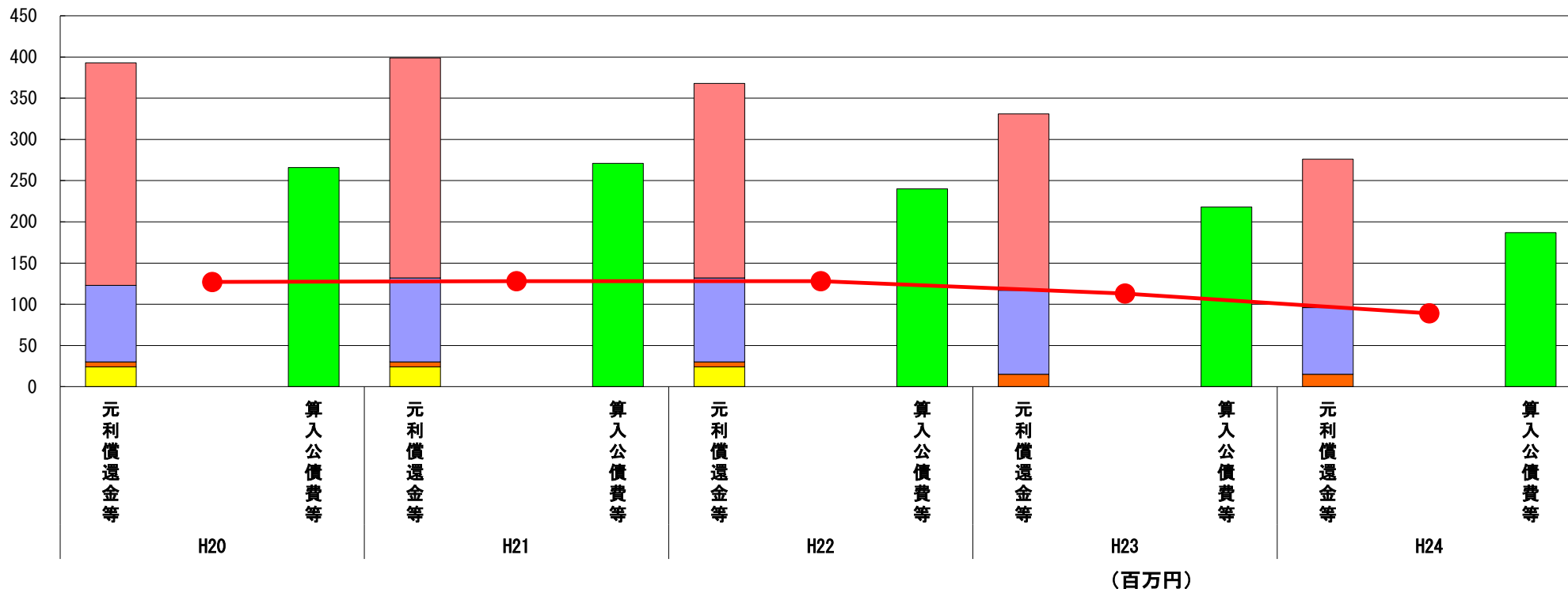

分子の構造		年度	H20	H21	H22	H23	H24
元利償還金等 (A)	元利償還金		270	267	236	214	180
	減債基金積立不足算定額		-	-	-	-	-
	満期一括償還地方債に係る年度割相当額		-	-	-	-	-
	公営企業債の元利償還金に対する繰入金		93	102	102	102	81
	組合等が起こした地方債の元利償還金に対する負担金等		6	6	6	15	15
	債務負担行為に基づく支出額		24	24	24	-	-
	一時借入金の利子		0	-	0	0	0
算入公債費等 (B)	算入公債費等		266	271	240	218	187
(A) - (B)	実質公債費比率の分子		127	128	128	113	89

分析欄

実質公債費比率の分子については、平成19年から約128,000千円で推移していたが、平成23年度からは、債務負担行為分や簡易水道事業に係る元利償還金部分についても統合によりなくなったため、当該比率についても減少方向で進んでいる。

※平成20年度決算の元利償還金は特定財源の額を控除しており、満期一括償還地方債に係る年度割相当額は減債基金積立不足算定額を含んでいる。

※平成21年度決算以降の算入公債費等は特定財源の額を含んでいる。

※平成25年度中に市町村合併した団体で、合併前の団体ごとの決算に基づく実質公債費比率を算出していない団体については、グラフを表記しない。

(8) 将来負担比率（分子）の構造（市町村）

平成24年度

福島県湯川村

(百万円)

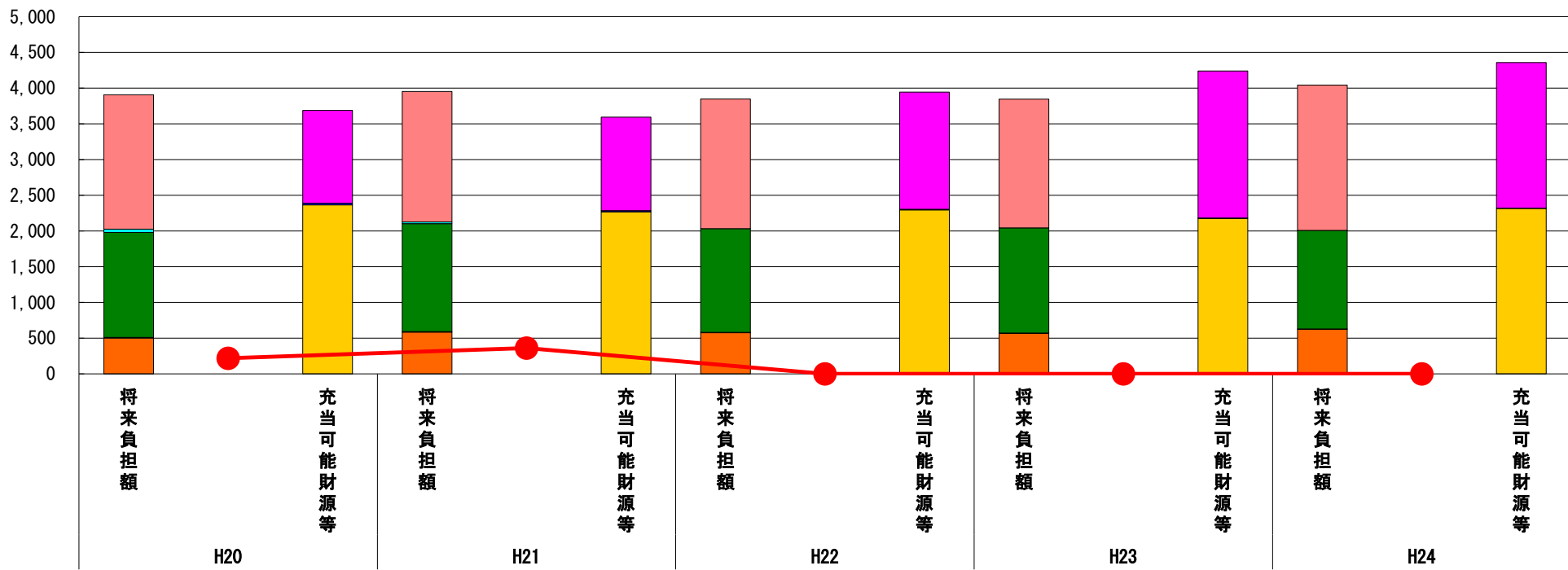

分子の構造		年度	H20	H21	H22	H23	H24
将来負担額 (A)	一般会計に係る地方債の現在高		1,881	1,827	1,815	1,803	2,034
	債務負担行為に基づく支出予定額		45	23	-	-	-
	公営企業債等繰入見込額		1,470	1,511	1,451	1,470	1,379
	組合等負担等見込額		8	7	6	5	5
	退職手当負担見込額		502	585	576	568	624
	設立法人等の負債額等負担見込額		-	-	-	-	-
	連結実質赤字額		-	-	-	-	-
	組合等連結実質赤字額負担見込額		-	-	-	-	-
充当可能財源等 (B)	充当可能基金		1,298	1,309	1,641	2,056	2,038
	充当可能特定歳入		25	16	7	4	2
	基準財政需要額算入見込額		2,365	2,268	2,296	2,178	2,318
(A) - (B)	将来負担比率の分子		218	361	▲ 96	▲ 392	▲ 316

分析欄

平成24年度決算については、公営企業債等繰入見込額の減や基準財政重要額算入見込額の増等により、当該分子はマイナスとなり、将来負担比率が数値なしとなった。しかしながら、現在、多額の借入が計画されている2大プロジェクト事業（人・川・道の駅整備事業及び新庁舎建設事業）が実施されており、かつ、新庁舎建設事業については、現在充当可能基金にカウントされている5億円程度の金額についても全額取り崩しとする計画であることを勘案すれば、今後とも健全な財政運営を図るよう十分留意していかなければならない。

※平成25年度中に市町村合併した団体で、合併前の団体ごとの決算に基づく将来負担比率を算出していない団体については、グラフを表記しない。

人件費関係比較データ

福島県 湯川村

①人件費基礎データの比較

	当該団体	類似団体平均	対比(差引)	全国市町村平均	対比(差引)
人口1,000人当たり職員数(人)	15.27	19.93	▲ 4.66	7.00	8.27
ラスパイレス指数	106.8	102.3	▲ 4.5	104.4	2.4

②人口1人当たり決算額の比較

人件費関係内訳	当該団体決算額 (千円)	人口1人当たり決算額				
		当該団体(円)	類似団体平均(円)	対比(%)	全国市町村平均(円)	対比(%)
議員報酬手当	28,860	8,476	9,357	▲ 9.4	1,514	459.8
委員等報酬	23,852	7,005	7,077	▲ 1.0	3,698	89.4
行政委員分	4,496	1,320	2,074	▲ 36.4	200	560.0
附属機関分	840	247	598	▲ 58.7	125	97.6
消防団員分	6,896	2,025	862	134.9	206	883.0
学校医等分	1,014	298	152	96.1	234	27.4
その他非常勤職員	10,606	3,115	3,391	▲ 8.1	2,933	6.2
市町村長等特別職の給与	29,017	8,522	8,416	1.3	459	1,756.6
職員給	305,481	89,715	105,442	▲ 14.9	42,969	108.8
基本給	211,863	62,221	71,813	▲ 13.4	28,945	115.0
給料	206,172	60,550	69,291	▲ 12.6	26,686	126.9
扶養手当	5,691	1,671	2,513	▲ 33.5	797	109.7
地域手当	-	-	9	-	1,462	-
その他の手当	93,618	27,494	32,276	▲ 14.8	13,965	96.9
住居手当	-	-	1,015	-	455	-
通勤手当	2,073	609	550	10.7	565	7.8
単身赴任手当	276	81	9	800.0	3	2,600.0
特殊勤務手当	-	-	233	-	140	-
時間外勤務手当	9,355	2,747	2,478	10.9	1,721	59.6
宿日直手当	600	176	208	▲ 15.4	17	935.3
管理職員特別勤務手当	-	-	41	-	9	-
休日勤務手当	-	-	28	-	225	-
管理職手当	1,401	411	1,431	▲ 71.3	649	▲ 36.7
期末勤勉手当	76,682	22,520	25,026	▲ 10.0	10,010	125.0
寒冷地手当	3,231	949	1,020	▲ 7.0	66	1,337.9
夜間勤務手当	-	-	7	-	46	-
特勤勤務手当	-	-	-	-	2	-
義務教育等教員特別勤務手当	-	-	-	-	6	-
初任給調整手当	-	-	32	-	10	-
農林漁業普及指導手当	-	-	-	-	-	-
その他	-	-	197	-	42	-
臨時職員給与	-	-	1,353	-	59	-
地方公務員共済組合等負担金	85,289	25,048	28,692	▲ 12.7	9,579	161.5
退職金	52,226	15,338	20,735	▲ 26.0	7,480	105.1
退職手当	-	-	184	-	4,862	-
退職手当組合負担金	52,226	15,338	20,551	▲ 25.4	2,618	485.9
恩給及び退職年金	94	28	34	▲ 17.6	19	47.4
災害補償費	540	159	264	▲ 39.8	95	67.4
地方公務員災害補償基金負担金	540	159	204	▲ 22.1	82	93.9
その他	-	-	60	-	13	-
職員互助会補助金	247	73	111	▲ 34.2	45	62.2
その他	782	230	1,102	▲ 79.1	473	▲ 51.4
人件費合計	526,388	154,593	181,230	▲ 14.7	66,334	133.1
職員に係る児童手当	2,960	869	1,691	▲ 48.6	489	77.7
事業費支弁に係る職員の人件費	10,034	2,947	3,938	▲ 25.2	1,360	116.7
普通建設事業費	10,034	2,947	3,628	▲ 18.8	1,308	125.3
災害復旧事業費	-	-	309	-	52	-
失業対策事業費	-	-	0	-	0	-
貸金	46,527	13,664	17,081	▲ 20.0	3,617	277.8
一部事務組合負担金	61,527	18,070	26,636	▲ 32.2	3,579	404.9
補助費等	-	-	2,254	-	983	-
公営企業(法適)等に対する繰出し	-	-	-	-	12	-
投資・出資金・貸付金	-	-	-	-	-	-
公営企業(法適)等に対する繰出し	-	-	-	-	-	-
繰出金	32,279	9,480	8,709	8.9	2,482	282.0
公営企業(法非適)等に対する繰出し	-	-	-	-	-	-
人件費関係合計	676,755	198,753	239,848	▲ 17.1	78,367	153.6
職員給の目的別内訳	305,481	89,715	105,442	▲ 14.9	42,969	108.8
議会関係	7,683	2,256	3,179	▲ 29.0	436	417.4
総務関係	87,633	25,737	28,499	▲ 9.7	8,295	210.3
税務関係	13,252	3,892	5,651	▲ 31.1	2,278	70.9
民生関係	38,077	11,183	19,980	▲ 44.0	9,070	23.3
衛生関係	34,090	10,012	9,184	9.0	4,880	105.2
労働関係	-	-	61	-	50	-
農林水産業関係	36,896	10,836	12,394	▲ 12.6	1,391	679.0
商工関係	-	-	2,897	-	829	-
土木関係	7,266	2,134	6,903	▲ 69.1	3,741	▲ 43.0
消防関係	-	-	234	-	4,756	-
教育関係	80,584	23,666	16,459	43.8	7,243	226.7

(注) 住民基本台帳法の改正により、平成25年3月31日現在の住民基本台帳登録人口については、外国人住民を含む。

人件費関係比較データ

福島県 湯川村

③決算額/標準財政規模の比較

人件費関係内訳	当該団体決算額 (千円)	決算額/標準財政規模				
		当該団体 (%)	類似団体平均 (%)	対比 (差引)	全国市町村平均 (%)	対比 (差引)
議員報酬手当	28,860	1.9	1.3	0.6	0.6	1.3
委員等報酬	23,852	1.6	1.0	0.6	1.6	0.0
行政委員分	4,496	0.3	0.3	0.0	0.1	0.2
附属機関分	840	0.1	0.1	0.0	0.1	0.0
消防団員分	6,896	0.5	0.1	0.4	0.1	0.4
学校医等分	1,014	0.1	0.0	0.1	0.1	0.0
その他非常勤職員	10,606	0.7	0.5	0.2	1.2	▲ 0.5
市町村長等特別職の給与	29,017	1.9	1.2	0.7	0.2	1.7
職員給	305,481	20.3	14.6	5.7	18.3	2.0
基本給	211,863	14.1	10.0	4.1	12.3	1.8
給料	206,172	13.7	9.6	4.1	11.4	2.3
扶養手当	5,691	0.4	0.3	0.1	0.3	0.1
地域手当	-	-	0.0	-	0.6	-
その他の手当	93,618	6.2	4.5	1.7	5.9	0.3
住居手当	-	-	0.1	-	0.2	-
通勤手当	2,073	0.1	0.1	0.0	0.2	▲ 0.1
単身赴任手当	276	0.0	0.0	0.0	0.0	0.0
特殊勤務手当	-	-	0.0	-	0.1	-
時間外勤務手当	9,355	0.6	0.3	0.3	0.7	▲ 0.1
宿日直手当	600	0.0	0.0	0.0	0.0	0.0
管理職員特別勤務手当	-	-	0.0	-	0.0	-
休日勤務手当	-	-	0.0	-	0.1	-
管理職手当	1,401	0.1	0.2	▲ 0.1	0.3	▲ 0.2
期末勤勉手当	76,682	5.1	3.5	1.6	4.3	0.8
寒冷地手当	3,231	0.2	0.1	0.1	0.0	0.2
夜間勤務手当	-	-	0.0	-	0.0	-
特勤手当	-	-	-	-	0.0	-
義務教育等教員特別勤務手当	-	-	-	-	0.0	-
初任給調整手当	-	-	0.0	-	0.0	-
農林漁業普及指導手当	-	-	-	-	-	-
その他	-	-	0.0	-	0.0	-
臨時職員給与	-	-	0.2	-	0.0	-
地方公務員共済組合等負担金	85,289	5.7	4.0	1.7	4.1	1.6
退職金	52,226	3.5	2.9	0.6	3.2	0.3
退職手当	-	-	0.0	-	2.1	-
退職手当組合負担金	52,226	3.5	2.9	0.6	1.1	2.4
恩給及び退職年金	94	0.0	0.0	0.0	0.0	0.0
災害補償費	540	0.0	0.0	0.0	0.0	0.0
地方公務員災害補償基金負担金	540	0.0	0.0	0.0	0.0	0.0
その他	-	-	0.0	-	0.0	-
職員互助会補助金	247	0.0	0.0	0.0	0.0	0.0
その他	782	0.1	0.2	▲ 0.1	0.2	▲ 0.1
人件費合計	526,388	35.0	25.1	9.9	28.2	6.8
職員に係る児童手当	2,960	0.2	0.2	0.0	0.2	0.0
事業費支弁に係る職員の人件費	10,034	0.7	0.5	0.2	0.6	0.1
普通建設事業費	10,034	0.7	0.5	0.2	0.6	0.1
災害復旧事業費	-	-	0.0	-	0.0	-
失業対策事業費	-	-	0.0	-	0.0	-
物件費	46,527	3.1	2.4	0.7	1.5	1.6
一部事務組合負担金	61,527	4.1	3.7	0.4	1.5	2.6
補助費等	-	-	0.3	-	0.4	-
公営企業 (法適) 等に対する繰出し	-	-	-	-	0.0	-
投資・出資金・貸付金	-	-	-	-	0.0	-
繰出金	32,279	2.1	1.2	0.9	1.1	1.0
公営企業 (法非適) 等に対する繰出し	-	-	-	-	-	-
人件費関係合計	676,755	45.0	33.3	11.7	33.4	11.6
職員給の目的別内訳	305,481	20.3	14.6	5.7	18.3	2.0
議会関係	7,683	0.5	0.4	0.1	0.2	0.3
総務関係	87,633	5.8	4.0	1.8	3.5	2.3
税務関係	13,252	0.9	0.8	0.1	1.0	▲ 0.1
民生関係	38,077	2.5	2.8	▲ 0.3	3.9	▲ 1.4
衛生関係	34,090	2.3	1.3	1.0	2.1	0.2
労働関係	-	-	0.0	-	0.0	-
農林水産業関係	36,896	2.5	1.7	0.8	0.6	1.9
商工関係	-	-	0.4	-	0.4	-
土木関係	7,266	0.5	1.0	▲ 0.5	1.6	▲ 1.1
消防関係	-	-	0.0	-	2.0	-
教育関係	80,584	5.4	2.3	3.1	3.1	2.3

人件費関係比較データ

福島県 湯川村

④職員1人当たり決算額の比較

人件費関係内訳	当該団体決算額 (千円)	職員1人当たり決算額				
		当該団体 (円)	類似団体平均 (円)	対比 (%)	全国市町村平均 (円)	対比 (%)
議員報酬手当	28,860	555,000	469,452	18.2	216,480	156.4
委員等報酬	23,852	458,692	355,037	29.2	528,607	▲ 13.2
行政委員分	4,496	86,462	104,045	▲ 16.9	28,584	202.5
附属機関分	840	16,154	29,989	▲ 46.1	17,811	▲ 9.3
消防団員分	6,896	132,615	43,270	206.5	29,498	349.6
学校医等分	1,014	19,500	7,620	155.9	33,399	▲ 41.6
その他非常勤職員	10,606	203,962	170,114	19.9	419,315	▲ 51.4
市町村長等特別職の給与	29,017	558,019	422,229	32.2	65,622	750.4
職員給	305,481	5,874,635	5,290,013	11.1	6,142,045	▲ 4.4
基本給	211,863	4,074,288	3,602,864	13.1	4,137,440	▲ 1.5
給料	206,172	3,964,846	3,476,321	14.1	3,814,529	3.9
扶養手当	5,691	109,442	126,074	▲ 13.2	113,906	▲ 3.9
地域手当	-	-	469	-	209,006	-
その他の手当	93,618	1,800,346	1,619,265	11.2	1,996,110	▲ 9.8
住居手当	-	-	50,898	-	65,029	-
通勤手当	2,073	39,865	27,605	44.4	80,786	▲ 50.7
単身赴任手当	276	5,308	453	1071.7	481	1003.5
特殊勤務手当	-	-	11,691	-	19,961	-
時間外勤務手当	9,355	179,904	124,297	44.7	245,996	▲ 26.9
宿日直手当	600	11,538	10,435	10.6	2,365	387.9
管理職員特別勤務手当	-	-	2,049	-	1,340	-
休日勤務手当	-	-	1,391	-	32,091	-
管理職手当	1,401	26,942	71,814	▲ 62.5	92,740	▲ 70.9
期末勤勉手当	76,682	1,474,654	1,255,552	17.5	1,430,843	3.1
寒冷地手当	3,231	62,135	51,181	21.4	9,368	563.3
夜間勤務手当	-	-	374	-	6,592	-
特勤手当	-	-	-	-	226	-
義務教育等教員特別勤務手当	-	-	-	-	856	-
初任給調整手当	-	-	1,621	-	1,398	-
農林漁業普及指導手当	-	-	-	-	-	-
その他	-	-	9,904	-	6,040	-
臨時職員給与	-	-	67,884	-	8,494	-
地方公務員共済組合等負担金	85,289	1,640,173	1,439,488	13.9	1,369,285	19.8
退職金	52,226	1,004,346	1,040,270	▲ 3.5	1,069,202	▲ 6.1
退職手当	-	-	9,241	-	694,962	-
退職手当組合負担金	52,226	1,004,346	1,031,029	▲ 2.6	374,240	168.4
恩給及び退職年金	94	1,808	1,731	4.4	2,766	▲ 34.6
災害補償費	540	10,385	13,629	▲ 21.6	13,629	▲ 23.8
地方公務員災害補償基金負担金	540	10,385	10,258	1.2	11,714	▲ 11.3
その他	-	-	2,994	-	1,915	-
職員互助会補助金	247	4,750	5,554	▲ 14.5	6,461	▲ 26.5
その他	782	15,038	55,302	▲ 72.8	67,662	▲ 77.8
人件費合計	526,388	10,122,846	9,092,328	11.3	9,481,758	6.8
職員に係る児童手当	2,960	56,923	84,840	▲ 32.9	69,873	▲ 18.5
事業費支弁に係る職員の人件費	10,034	192,962	197,556	▲ 2.3	194,339	▲ 0.7
普通建設事業費	10,034	192,962	182,036	6.0	186,907	3.2
災害復旧事業費	-	-	15,518	-	7,432	-
失業対策事業費	-	-	2	-	0	-
物件費	46,527	894,750	856,971	4.4	517,012	73.1
一部事務組合負担金	61,527	1,183,212	1,336,327	▲ 11.5	511,548	131.3
補助費等	-	-	113,091	-	140,576	-
公営企業（法適）等に対する繰出し	-	-	-	-	1,653	-
投資・出資金・貸付金	-	-	-	-	-	-
繰出金	32,279	620,750	436,936	42.1	354,840	74.9
公営企業（法非適）等に対する繰出し	-	-	-	-	-	-
人件費関係合計	676,755	13,014,519	12,033,210	8.2	11,201,726	16.2
職員給の目的別内訳	305,481	5,874,635	5,290,013	11.1	6,142,045	▲ 4.4
議会関係	7,683	147,750	159,493	▲ 7.4	62,262	137.3
総務関係	87,633	1,685,250	1,429,810	17.9	1,185,734	42.1
税務関係	13,252	254,846	283,527	▲ 10.1	325,674	▲ 21.7
民生関係	38,077	732,250	1,002,383	▲ 26.9	1,296,471	▲ 43.5
衛生関係	34,090	655,577	460,753	42.3	697,545	▲ 6.0
労働関係	-	-	3,061	-	7,199	-
農林水産業関係	36,896	709,538	621,805	14.1	198,820	256.9
商工関係	-	-	145,338	-	118,517	-
土木関係	7,266	139,731	346,323	▲ 59.7	534,725	▲ 73.9
消防関係	-	-	11,763	-	679,806	-
教育関係	80,584	1,549,692	825,756	87.7	1,035,293	49.7

物件費比較データ

福島県 湯川村

①人口1人当たり決算額の比較

物件費内訳	当該団体決算額 (千円)	人口1人当たり決算額				
		当該団体 (円)	類似団体平均 (円)	対比 (%)	全国市町村平均 (円)	対比 (%)
賃金	46,527	13,664	17,081	▲ 20.0	3,617	277.8
議会費	-	-	97	-	6	-
総務費	3,796	1,115	2,183	▲ 48.9	499	123.4
民生費	19,429	5,706	3,844	48.4	1,072	432.3
衛生費	-	-	1,114	-	225	-
労働費	-	-	715	-	169	-
農林水産業費	297	87	1,108	▲ 92.1	62	40.3
商工費	-	-	740	-	43	-
土木費	-	-	733	-	73	-
消防費	165	48	40	20.0	11	336.4
教育費	22,840	6,708	6,508	3.1	1,457	360.4
旅費	5,790	1,700	3,556	▲ 52.2	416	308.7
議会費	1,472	432	510	▲ 15.3	46	839.1
総務費	1,873	550	1,186	▲ 53.6	91	504.4
民生費	70	21	143	▲ 85.3	38	▲ 44.7
衛生費	29	9	164	▲ 94.5	15	▲ 40.0
労働費	-	-	21	-	1	-
農林水産業費	87	26	385	▲ 93.2	14	85.7
商工費	31	9	177	▲ 94.9	17	▲ 47.1
土木費	15	4	66	▲ 93.9	12	▲ 66.7
消防費	1,519	446	359	24.2	125	256.8
教育費	694	204	545	▲ 62.6	57	257.9
交際費	1,432	421	428	▲ 1.6	22	1,813.6
議会費	349	102	63	61.9	4	2,450.0
総務費	1,000	294	336	▲ 12.5	15	1,860.0
民生費	-	-	0	-	0	-
衛生費	-	-	1	-	0	-
労働費	-	-	-	-	-	-
農林水産業費	-	-	4	-	0	-
商工費	-	-	-	-	0	-
土木費	-	-	-	-	0	-
消防費	-	-	1	-	0	-
教育費	83	24	23	4.3	2	1,100.0
需用費	91,363	26,832	36,401	▲ 26.3	9,292	188.8
議会費	448	132	233	▲ 43.3	34	288.2
総務費	15,138	4,446	8,210	▲ 45.8	1,341	231.5
民生費	22,786	6,692	3,475	92.6	667	903.3
衛生費	1,340	394	4,047	▲ 90.3	1,428	▲ 72.4
労働費	-	-	42	-	18	-
農林水産業費	3,413	1,002	2,143	▲ 53.2	135	642.2
商工費	754	221	1,640	▲ 86.5	128	72.7
土木費	294	86	1,915	▲ 95.5	533	▲ 83.9
消防費	2,453	720	679	6.0	394	82.7
教育費	44,737	13,139	14,016	▲ 6.3	4,615	184.7

物件費比較データ

福島県 湯川村

①人口1人当たり決算額の比較

物件費内訳	当該団体決算額 (千円)	人口1人当たり決算額				
		当該団体 (円)	類似団体平均 (円)	対比 (%)	全国市町村平均 (円)	対比 (%)
役務費	7,771	2,282	6,037	▲ 62.2	2,121	7.6
議会費	11	3	30	▲ 90.0	8	▲ 62.5
総務費	4,453	1,308	2,888	▲ 54.7	756	73.0
民生費	1,043	306	496	▲ 38.3	284	7.7
衛生費	145	43	665	▲ 93.5	474	▲ 90.9
労働費	-	-	8	-	4	-
農林水産業費	27	8	268	▲ 97.0	19	▲ 57.9
商工費	3	1	258	▲ 99.6	31	▲ 96.8
土木費	24	7	179	▲ 96.1	123	▲ 94.3
消防費	57	17	123	▲ 86.2	70	▲ 75.7
教育費	2,008	590	1,121	▲ 47.4	353	67.1
備品購入費	23,831	6,999	5,244	33.5	964	626.0
議会費	-	-	14	-	2	-
総務費	510	150	1,137	▲ 86.8	121	24.0
民生費	232	68	543	▲ 87.5	55	23.6
衛生費	179	53	264	▲ 79.9	28	89.3
労働費	-	-	1	-	1	-
農林水産業費	-	-	229	-	11	-
商工費	-	-	214	-	10	-
土木費	17	5	110	▲ 95.5	12	▲ 58.3
消防費	2,748	807	436	85.1	91	786.8
教育費	20,145	5,916	2,297	157.6	631	837.6
委託料	149,681	43,959	90,466	▲ 51.4	30,405	44.6
議会費	1,211	356	97	267.0	37	862.2
総務費	38,664	11,355	17,324	▲ 34.5	4,546	149.8
民生費	22,601	6,638	28,808	▲ 77.0	5,837	13.7
衛生費	28,825	8,465	14,029	▲ 39.7	9,831	▲ 13.9
労働費	7,404	2,174	2,486	▲ 12.6	799	172.1
農林水産業費	9,945	2,921	5,835	▲ 49.9	505	478.4
商工費	-	-	5,849	-	693	-
土木費	3,179	934	5,043	▲ 81.5	2,414	▲ 61.3
消防費	-	-	1,019	-	272	-
教育費	37,852	11,117	9,976	11.4	5,473	103.1

物件費比較データ

福島県 湯川村

①人口1人当たり決算額の比較

物件費内訳	当該団体決算額 (千円)	人口1人当たり決算額				
		当該団体 (円)	類似団体平均 (円)	対比 (%)	全国市町村平均 (円)	対比 (%)
その他	27,711	8,138	14,384	▲ 43.4	4,585	77.5
議会費	234	69	62	11.3	10	590.0
総務費	13,622	4,001	7,599	▲ 47.3	1,975	102.6
民生費	1,645	483	682	▲ 29.2	402	20.1
衛生費	505	148	825	▲ 82.1	235	▲ 37.0
労働費	-	-	118	-	30	-
農林水産業費	3,159	928	1,253	▲ 25.9	65	1,327.7
商工費	22	6	414	▲ 98.6	92	▲ 93.5
土木費	111	33	781	▲ 95.8	422	▲ 92.2
消防費	-	-	80	-	103	-
教育費	8,413	2,471	2,569	▲ 3.8	1,251	97.5
物件費合計	354,106	103,996	173,597	▲ 40.1	51,421	102.2
議会費	3,725	1,094	1,105	▲ 1.0	147	644.2
総務費	79,056	23,218	40,864	▲ 43.2	9,343	148.5
民生費	67,806	19,914	37,992	▲ 47.6	8,353	138.4
衛生費	31,023	9,111	21,110	▲ 56.8	12,236	▲ 25.5
労働費	7,404	2,174	3,391	▲ 35.9	1,022	112.7
農林水産業費	16,928	4,972	11,225	▲ 55.7	811	513.1
商工費	810	238	9,291	▲ 97.4	1,014	▲ 76.5
土木費	3,640	1,069	8,827	▲ 87.9	3,589	▲ 70.2
消防費	6,942	2,039	2,736	▲ 25.5	1,067	91.1
教育費	136,772	40,168	37,056	8.4	13,839	190.3

(注) 住民基本台帳法の改正により、平成25年3月31日現在の住民基本台帳登録人口については、外国人住民を含む。

物件費比較データ

福島県 湯川村

②決算額/標準財政規模の比較

物件費内訳	当該団体決算額 (千円)	決算額/標準財政規模					
		当該団体 (%)	類似団体平均 (%)	対比 (差引)	全国市町村平均 (%)	対比 (差引)	
賃金	46,527	3.1	2.4	0.7	1.5	1.6	
議会費	-	-	0.0	-	0.0	-	
総務費	3,796	0.3	0.3	0.0	0.2	0.1	
民生費	19,429	1.3	0.5	0.8	0.5	0.8	
衛生費	-	-	0.2	-	0.1	-	
労働費	-	-	0.1	-	0.1	-	
農林水産業費	297	0.0	0.2	▲ 0.2	0.0	0.0	
商工費	-	-	0.1	-	0.0	-	
土木費	-	-	0.1	-	0.0	-	
消防費	165	0.0	0.0	0.0	0.0	0.0	
教育費	22,840	1.5	0.9	0.6	0.6	0.9	
旅費	5,790	0.4	0.5	▲ 0.1	0.2	0.2	
議会費	1,472	0.1	0.1	0.0	0.0	0.1	
総務費	1,873	0.1	0.2	▲ 0.1	0.0	0.1	
民生費	70	0.0	0.0	0.0	0.0	0.0	
衛生費	29	0.0	0.0	0.0	0.0	0.0	
労働費	-	-	0.0	-	0.0	-	
農林水産業費	87	0.0	0.1	▲ 0.1	0.0	0.0	
商工費	31	0.0	0.0	0.0	0.0	0.0	
土木費	15	0.0	0.0	0.0	0.0	0.0	
消防費	1,519	0.1	0.0	0.1	0.1	0.0	
教育費	694	0.0	0.1	▲ 0.1	0.0	0.0	
交際費	1,432	0.1	0.1	0.0	0.0	0.1	
議会費	349	0.0	0.0	0.0	0.0	0.0	
総務費	1,000	0.1	0.0	0.1	0.0	0.1	
民生費	-	-	0.0	-	0.0	-	
衛生費	-	-	0.0	-	0.0	-	
労働費	-	-	-	-	-	-	
農林水産業費	-	-	0.0	-	0.0	-	
商工費	-	-	-	-	0.0	-	
土木費	-	-	-	-	0.0	-	
消防費	-	-	0.0	-	0.0	-	
教育費	83	0.0	0.0	0.0	0.0	0.0	
需用費	91,363	6.1	5.1	1.0	4.0	2.1	
議会費	448	0.0	0.0	0.0	0.0	0.0	
総務費	15,138	1.0	1.1	▲ 0.1	0.6	0.4	
民生費	22,786	1.5	0.5	1.0	0.3	1.2	
衛生費	1,340	0.1	0.6	▲ 0.5	0.6	▲ 0.5	
労働費	-	-	0.0	-	0.0	-	
農林水産業費	3,413	0.2	0.3	▲ 0.1	0.1	0.1	
商工費	754	0.1	0.2	▲ 0.1	0.1	0.0	
土木費	294	0.0	0.3	▲ 0.3	0.2	▲ 0.2	
消防費	2,453	0.2	0.1	0.1	0.2	0.0	
教育費	44,737	3.0	1.9	1.1	2.0	1.0	

物件費比較データ

福島県 湯川村

②決算額/標準財政規模の比較

物件費内訳	当該団体決算額 (千円)	決算額/標準財政規模				
		当該団体 (%)	類似団体平均 (%)	対比 (差引)	全国市町村平均 (%)	対比 (差引)
役務費	7,771	0.5	0.8	▲ 0.3	0.9	▲ 0.4
議会費	11	0.0	0.0	0.0	0.0	0.0
総務費	4,453	0.3	0.4	▲ 0.1	0.3	0.0
民生費	1,043	0.1	0.1	0.0	0.1	0.0
衛生費	145	0.0	0.1	▲ 0.1	0.2	▲ 0.2
労働費	-	-	0.0	-	0.0	-
農林水産業費	27	0.0	0.0	0.0	0.0	0.0
商工費	3	0.0	0.0	0.0	0.0	0.0
土木費	24	0.0	0.0	0.0	0.1	▲ 0.1
消防費	57	0.0	0.0	0.0	0.0	0.0
教育費	2,008	0.1	0.2	▲ 0.1	0.2	▲ 0.1
備品購入費	23,831	1.6	0.7	0.9	0.4	1.2
議会費	-	-	0.0	-	0.0	-
総務費	510	0.0	0.2	▲ 0.2	0.1	▲ 0.1
民生費	232	0.0	0.1	▲ 0.1	0.0	0.0
衛生費	179	0.0	0.0	0.0	0.0	0.0
労働費	-	-	0.0	-	0.0	-
農林水産業費	-	-	0.0	-	0.0	-
商工費	-	-	0.0	-	0.0	-
土木費	17	0.0	0.0	0.0	0.0	0.0
消防費	2,748	0.2	0.1	0.1	0.0	0.2
教育費	20,145	1.3	0.3	1.0	0.3	1.0
委託料	149,681	9.9	12.6	▲ 2.7	12.9	▲ 3.0
議会費	1,211	0.1	0.0	0.1	0.0	0.1
総務費	38,664	2.6	2.4	0.2	1.9	0.7
民生費	22,601	1.5	4.0	▲ 2.5	2.5	▲ 1.0
衛生費	28,825	1.9	1.9	0.0	4.2	▲ 2.3
労働費	7,404	0.5	0.3	0.2	0.3	0.2
農林水産業費	9,945	0.7	0.8	▲ 0.1	0.2	0.5
商工費	-	-	0.8	-	0.3	-
土木費	3,179	0.2	0.7	▲ 0.5	1.0	▲ 0.8
消防費	-	-	0.1	-	0.1	-
教育費	37,852	2.5	1.4	1.1	2.3	0.2

物件費比較データ

福島県 湯川村

②決算額/標準財政規模の比較

物件費内訳	当該団体決算額 (千円)	決算額/標準財政規模				
		当該団体 (%)	類似団体平均 (%)	対比 (差引)	全国市町村平均 (%)	対比 (差引)
その他	27,711	1.8	2.0	▲ 0.2	2.0	▲ 0.2
議会費	234	0.0	0.0	0.0	0.0	0.0
総務費	13,622	0.9	1.1	▲ 0.2	0.8	0.1
民生費	1,645	0.1	0.1	0.0	0.2	▲ 0.1
衛生費	505	0.0	0.1	▲ 0.1	0.1	▲ 0.1
労働費	-	-	0.0	-	0.0	-
農林水産業費	3,159	0.2	0.2	0.0	0.0	0.2
商工費	22	0.0	0.1	▲ 0.1	0.0	0.0
土木費	111	0.0	0.1	▲ 0.1	0.2	▲ 0.2
消防費	-	-	0.0	-	0.0	-
教育費	8,413	0.6	0.4	0.2	0.5	0.1
物件費合計	354,106	23.5	24.1	▲ 0.6	21.9	1.6
議会費	3,725	0.2	0.2	0.0	0.1	0.1
総務費	79,056	5.3	5.7	▲ 0.4	4.0	1.3
民生費	67,806	4.5	5.3	▲ 0.8	3.6	0.9
衛生費	31,023	2.1	2.9	▲ 0.8	5.2	▲ 3.1
労働費	7,404	0.5	0.5	0.0	0.4	0.1
農林水産業費	16,928	1.1	1.6	▲ 0.5	0.3	0.8
商工費	810	0.1	1.3	▲ 1.2	0.4	▲ 0.3
土木費	3,640	0.2	1.2	▲ 1.0	1.5	▲ 1.3
消防費	6,942	0.5	0.4	0.1	0.5	0.0
教育費	136,772	9.1	5.1	4.0	5.9	3.2

維持補修費比較データ

福島県 湯川村

①人口1人当たり決算額の比較

維持補修費内訳	当該団体決算額 (千円)	人口1人当たり決算額				
		当該団体 (円)	グループ内平均 (円)	対比 (%)	都道府県平均 (円)	対比 (%)
維持補修費	36,406	10,692	21,330	▲ 49.9	4,819	121.9
議会費	-	-	2	-	0	-
総務費	-	-	1,426	-	190	-
民生費	1,096	322	454	▲ 29.1	108	198.1
社会福祉費	-	-	141	-	20	-
老人福祉費	1,043	306	168	82.1	18	1,600.0
児童福祉費	53	16	144	▲ 88.9	67	▲ 76.1
その他	-	-	1	-	2	-
衛生費	212	62	482	▲ 87.1	442	▲ 86.0
清掃費	-	-	232	-	397	-
その他	212	62	251	▲ 75.3	45	37.8
労働費	-	-	71	-	5	-
農林水産業費	304	89	936	▲ 90.5	112	▲ 20.5
農業費	50	15	227	▲ 93.4	14	7.1
畜産業費	-	-	82	-	3	-
農地費	254	75	241	▲ 68.9	63	19.0
林業費	-	-	305	-	26	-
水産業費	-	-	82	-	6	-
商工費	-	-	845	-	53	-
土木費	29,540	8,675	14,720	▲ 41.1	3,167	173.9
道路橋りょう費	29,299	8,605	12,898	▲ 33.3	2,285	276.6
河川費	-	-	143	-	104	-
港湾費	-	-	14	-	17	-
都市計画費	-	-	194	-	351	-
街路費	-	-	6	-	9	-
公園費	-	-	189	-	303	-
下水道費	-	-	-	-	14	-
区画整理費等	-	-	0	-	25	-
住宅費	241	71	1,260	▲ 94.4	394	▲ 82.0
その他	-	-	210	-	16	-
消費費	409	120	103	16.5	53	126.4
教育費	4,845	1,423	2,291	▲ 37.9	690	106.2
小学校費	1,406	413	573	▲ 27.9	302	36.8
中学校費	939	276	482	▲ 42.7	162	70.4
高等学校費	-	-	108	-	9	-
社会教育費	1,024	301	462	▲ 34.8	93	223.7
保健体育費	1,418	416	520	▲ 20.0	95	337.9
大学費	-	-	-	-	1	-
その他	58	17	147	▲ 88.4	28	▲ 39.3

(注) 住民基本台帳法の改正により、平成25年3月31日現在の住民基本台帳登録人口については、外国人住民を含む。

維持補修費比較データ

福島県 湯川村

②決算額/標準財政規模の比較

維持補修費内訳	当該団体決算額 (千円)	決算額/標準財政規模				
		当該団体 (%)	グループ内平均 (%)	対比 (差引)	都道府県平均 (%)	対比 (差引)
維持補修費	36,406	2.4	3.0	▲ 0.6	2.1	0.3
議会費	-	-	0.0	-	0.0	-
総務費	-	-	0.2	-	0.1	-
民生費	1,096	0.1	0.1	0.0	0.0	0.1
社会福祉費	-	-	0.0	-	0.0	-
老人福祉費	1,043	0.1	0.0	0.1	0.0	0.1
児童福祉費	53	0.0	0.0	0.0	0.0	0.0
その他	-	-	0.0	-	0.0	-
衛生費	212	0.0	0.1	▲ 0.1	0.2	▲ 0.2
清掃費	-	-	0.0	-	0.2	-
その他	212	0.0	0.0	0.0	0.0	0.0
労働費	-	-	0.0	-	0.0	-
農林水産業費	304	0.0	0.1	▲ 0.1	0.0	0.0
農業費	50	0.0	0.0	0.0	0.0	0.0
畜産業費	-	-	0.0	-	0.0	-
農地費	254	0.0	0.0	0.0	0.0	0.0
林業費	-	-	0.0	-	0.0	-
水産業費	-	-	0.0	-	0.0	-
商工費	-	-	0.1	-	0.0	-
土木費	29,540	2.0	2.0	0.0	1.3	0.7
道路橋りょう費	29,299	1.9	1.8	0.1	1.0	0.9
河川費	-	-	0.0	-	0.0	-
港湾費	-	-	0.0	-	0.0	-
都市計画費	-	-	0.0	-	0.1	-
街路費	-	-	0.0	-	0.0	-
公園費	-	-	0.0	-	0.1	-
下水道費	-	-	-	-	0.0	-
区画整理費等	-	-	0.0	-	0.0	-
住宅費	241	0.0	0.2	▲ 0.2	0.2	▲ 0.2
その他	-	-	0.0	-	0.0	-
消防費	409	0.0	0.0	0.0	0.0	0.0
教育費	4,845	0.3	0.3	0.0	0.3	0.0
小学校費	1,406	0.1	0.1	0.0	0.1	0.0
中学校費	939	0.1	0.1	0.0	0.1	0.0
高等学校費	-	-	0.0	-	0.0	-
社会教育費	1,024	0.1	0.1	0.0	0.0	0.1
保健体育費	1,418	0.1	0.1	0.0	0.0	0.1
大学費	-	-	-	-	0.0	-
その他	58	0.0	0.0	0.0	0.0	0.0

扶助費比較データ

福島県 湯川村

①人口1人当たり決算額の比較

扶助費内訳	当該団体決算額 (千円)	人口1人当たり決算額				
		当該団体 (円)	類似団体平均 (円)	対比 (%)	全国市町村平均 (円)	対比 (%)
補助事業	353,496	103,817	43,692	137.6	72,444	43.3
民生費	353,187	103,726	43,081	140.8	71,303	45.5
社会福祉費	38,727	11,374	24,141	▲ 52.9	14,732	▲ 22.8
老人福祉費	-	-	319	-	47	-
児童福祉費	58,060	17,051	15,819	7.8	29,378	▲ 42.0
生活保護費	-	-	87	-	26,858	-
災害救助費	256,400	75,301	2,716	2,672.5	288	26,046.2
衛生費	-	-	206	-	879	-
教育費	309	91	404	▲ 77.5	261	▲ 65.1
その他	-	-	-	-	-	-
単独事業	36,639	10,760	12,623	▲ 14.8	13,219	▲ 18.6
民生費	35,969	10,564	11,305	▲ 6.6	11,889	▲ 11.1
社会福祉費	7,561	2,221	3,151	▲ 29.5	3,299	▲ 32.7
老人福祉費	11,405	3,349	3,731	▲ 10.2	1,549	116.2
児童福祉費	16,308	4,789	4,404	8.7	6,939	▲ 31.0
生活保護費	-	-	0	-	80	-
災害救助費	695	204	20	920.0	23	787.0
衛生費	-	-	951	-	550	-
教育費	670	197	366	▲ 46.2	780	▲ 74.7
その他	-	-	-	-	0	-
合計	390,135	114,577	56,315	103.5	85,663	33.8
民生費	389,156	114,290	54,387	110.1	83,192	37.4
社会福祉費	46,288	13,594	27,292	▲ 50.2	18,031	▲ 24.6
老人福祉費	11,405	3,349	4,050	▲ 17.3	1,596	109.8
児童福祉費	74,368	21,841	20,223	8.0	36,317	▲ 39.9
生活保護費	-	-	87	-	26,938	-
災害救助費	257,095	75,505	2,736	2,659.7	310	24,256.5
衛生費	-	-	1,158	-	1,429	-
教育費	979	288	771	▲ 62.6	1,041	▲ 72.3
その他	-	-	-	-	0	-

(注) 住民基本台帳法の改正により、平成25年3月31日現在の住民基本台帳登録人口については、外国人住民を含む。

②決算額/標準財政規模の比較

扶助費内訳	当該団体決算額 (千円)	決算額/標準財政規模				
		当該団体 (%)	類似団体平均 (%)	対比 (差引)	全国市町村平均 (%)	対比 (差引)
補助事業	353,496	23.5	6.1	17.4	30.8	▲ 7.3
民生費	353,187	23.5	6.0	17.5	30.4	▲ 6.9
社会福祉費	38,727	2.6	3.3	▲ 0.7	6.3	▲ 3.7
老人福祉費	-	-	0.0	-	0.0	-
児童福祉費	58,060	3.9	2.2	1.7	12.5	▲ 8.6
生活保護費	-	-	0.0	-	11.4	-
災害救助費	256,400	17.0	0.4	16.6	0.1	16.9
衛生費	-	-	0.0	-	0.4	-
教育費	309	0.0	0.1	▲ 0.1	0.1	▲ 0.1
その他	-	-	-	-	-	-
単独事業	36,639	2.4	1.8	0.6	5.6	▲ 3.2
民生費	35,969	2.4	1.6	0.8	5.1	▲ 2.7
社会福祉費	7,561	0.5	0.4	0.1	1.4	▲ 0.9
老人福祉費	11,405	0.8	0.5	0.3	0.7	0.1
児童福祉費	16,308	1.1	0.6	0.5	3.0	▲ 1.9
生活保護費	-	-	0.0	-	0.0	-
災害救助費	695	0.0	0.0	0.0	0.0	0.0
衛生費	-	-	0.1	-	0.2	-
教育費	670	0.0	0.1	▲ 0.1	0.3	▲ 0.3
その他	-	-	-	-	0.0	-
合計	390,135	25.9	7.8	18.1	36.5	▲ 10.6
民生費	389,156	25.9	7.5	18.4	35.4	▲ 9.5
社会福祉費	46,288	3.1	3.8	▲ 0.7	7.7	▲ 4.6
老人福祉費	11,405	0.8	0.6	0.2	0.7	0.1
児童福祉費	74,368	4.9	2.8	2.1	15.5	▲ 10.6
生活保護費	-	-	0.0	-	11.5	-
災害救助費	257,095	17.1	0.4	16.7	0.1	17.0
衛生費	-	-	0.2	-	0.6	-
教育費	979	0.1	0.1	0.0	0.4	▲ 0.3
その他	-	-	-	-	0.0	-

補助費等比較データ

福島県 湯川村

①人口1人当たり決算額の比較

補助費等内訳	当該団体決算額 (千円)	人口1人当たり決算額				
		当該団体 (円)	類似団体平均 (円)	対比 (%)	全国市町村平均 (円)	対比 (%)
補助費等	310,419	91,166	149,227	▲ 38.9	37,570	142.7
負担金・寄附金	138,705	40,736	76,098	▲ 46.5	12,482	226.4
国・県に対するもの	1,998	587	2,214	▲ 73.5	1,155	▲ 49.2
一部事務組合に対するもの	84,720	24,881	59,090	▲ 57.9	8,489	193.1
その他	51,987	15,268	14,793	3.2	2,839	437.8
補助交付金	126,923	37,275	51,533	▲ 27.7	10,640	250.3
加入団体に対する還付金	-	-	-	-	-	-
その他	44,791	13,154	21,596	▲ 39.1	14,447	▲ 8.9
単独で行う補助交付金	118,462	34,791	34,142	1.9	7,982	335.9
総務関係	7,484	2,198	4,966	▲ 55.7	986	122.9
民生関係	21,540	6,326	6,245	1.3	2,381	165.7
衛生関係	23	7	3,307	▲ 99.8	678	▲ 99.0
農林水産業関係	79,525	23,355	9,417	148.0	594	3,831.8
商工関係	5,569	1,636	6,410	▲ 74.5	1,455	12.4
土木関係	1,200	352	409	▲ 13.9	363	▲ 3.0
教育関係	3,121	917	3,063	▲ 70.1	1,279	▲ 28.3
その他	-	-	325	-	246	-

(注) 住民基本台帳法の改正により、平成25年3月31日現在の住民基本台帳登録人口については、外国人住民を含む。

②決算額/標準財政規模の比較

補助費等内訳	当該団体決算額 (千円)	決算額/標準財政規模				
		当該団体 (%)	類似団体平均 (%)	対比 (差引)	全国市町村平均 (%)	対比 (差引)
補助費等	310,419	20.6	20.7	▲ 0.1	16.0	4.6
負担金・寄附金	138,705	9.2	10.6	▲ 1.4	5.3	3.9
国・県に対するもの	1,998	0.1	0.3	▲ 0.2	0.5	▲ 0.4
一部事務組合に対するもの	84,720	5.6	8.2	▲ 2.6	3.6	2.0
その他	51,987	3.5	2.1	1.4	1.2	2.3
補助交付金	126,923	8.4	7.2	1.2	4.5	3.9
加入団体に対する還付金	-	-	-	-	-	-
その他	44,791	3.0	3.0	0.0	6.1	▲ 3.1
単独で行う補助交付金	118,462	7.9	4.7	3.2	3.4	4.5
総務関係	7,484	0.5	0.7	▲ 0.2	0.4	0.1
民生関係	21,540	1.4	0.9	0.5	1.0	0.4
衛生関係	23	0.0	0.5	▲ 0.5	0.3	▲ 0.3
農林水産業関係	79,525	5.3	1.3	4.0	0.3	5.0
商工関係	5,569	0.4	0.9	▲ 0.5	0.6	▲ 0.2
土木関係	1,200	0.1	0.1	0.0	0.2	▲ 0.1
教育関係	3,121	0.2	0.4	▲ 0.2	0.5	▲ 0.3
その他	-	-	0.0	-	0.1	-

公債費関係比較データ

福島県 湯川村

①人口1人当たり決算額の比較

公債費関係内訳	当該団体決算額 (千円)	人口1人当たり決算額				
		当該団体 (円)	類似団体平均 (円)	対比 (%)	全国市町村平均 (円)	対比 (%)
地方債元利償還金	179,830	52,814	149,645	▲ 64.7	45,747	15.4
一時借入金利息	210	62	48	29.2	16	287.5
公債費合計	180,040	52,875	149,693	▲ 64.7	45,763	15.5
実質公債費比率の構成要素 (分子)	89,317	26,231	52,822	▲ 50.3	18,732	40.0
元利償還金の額 (繰上償還額等を除く)	179,830	52,814	143,965	▲ 63.3	39,767	32.8
積立不足額を考慮して算定した額	-	-	-	-	677	-
満期一括償還地方債の一年当たりの元金償還金に相当するもの (年度割相当額)	-	-	-	-	4,217	-
公営企業に要する経費の財源とする地方債の償還の財源に充てたと認められる繰入金	81,170	23,838	29,982	▲ 20.5	11,778	102.4
一部事務組合等の起こした地方債に充てたと認められる補助金又は負担金	15,298	4,493	7,394	▲ 39.2	1,506	198.3
公債費に準ずる債務負担行為に係るもの	-	-	2,919	-	1,456	-
一時借入金利息 (同一団体における会計間の現金運用に係る利息は除く)	209	61	39	56.4	8	662.5
▲特定財源の額	▲ 2,677	▲ 786	▲ 7,859	▲ 90.0	▲ 8,165	▲ 90.4
▲地方債に係る元利償還金及び準元利償還金に要する経費として普通交付税の額の算定に用いる基準財政需要額に算入された額	▲ 184,513	▲ 54,189	▲ 123,617	▲ 56.2	▲ 32,510	66.7

(注) 住民基本台帳法の改正により、平成25年3月31日現在の住民基本台帳登録人口については、外国人住民を含む。

②決算額/標準財政規模の比較

公債費関係内訳	当該団体決算額 (千円)	決算額/標準財政規模				
		当該団体 (%)	類似団体平均 (%)	対比 (差引)	全国市町村平均 (%)	対比 (差引)
地方債元利償還金	179,830	12.0	20.8	▲ 8.8	19.5	▲ 7.5
一時借入金利息	210	0.0	0.0	0.0	0.0	0.0
公債費合計	180,040	12.0	20.8	▲ 8.8	19.5	▲ 7.5
実質公債費比率の構成要素 (分子)	89,317	5.9	7.3	▲ 1.4	8.0	▲ 2.1
元利償還金の額 (繰上償還額等を除く)	179,830	12.0	20.0	▲ 8.0	16.9	▲ 4.9
積立不足額を考慮して算定した額	-	-	-	-	0.3	-
満期一括償還地方債の一年当たりの元金償還金に相当するもの (年度割相当額)	-	-	-	-	1.8	-
公営企業に要する経費の財源とする地方債の償還の財源に充てたと認められる繰入金	81,170	5.4	4.2	1.2	5.0	0.4
一部事務組合等の起こした地方債に充てたと認められる補助金又は負担金	15,298	1.0	1.0	0.0	0.6	0.4
公債費に準ずる債務負担行為に係るもの	-	-	0.4	-	0.6	-
一時借入金利息 (同一団体における会計間の現金運用に係る利息は除く)	209	0.0	0.0	0.0	0.0	0.0
▲特定財源の額	▲ 2,677	▲ 0.2	▲ 1.1	0.9	▲ 3.5	3.3
▲地方債に係る元利償還金及び準元利償還金に要する経費として普通交付税の額の算定に用いる基準財政需要額に算入された額	▲ 184,513	▲ 12.3	▲ 17.2	4.9	▲ 13.8	1.5

普通建設事業費比較データ

福島県 湯川村

①人口1人当たり決算額の比較

普通建設事業費内訳	当該団体決算額 (千円)		人口1人当たり決算額			
	当該団体(円)	類似団体平均(円)	対比(%)	全国市町村平均(円)	対比(%)	
普通建設事業費	584,961	171,795	228,305	▲ 24.8	49,357	248.1
総務費	236,998	69,603	24,763	181.1	3,450	1,917.5
民生費	74,979	22,020	6,111	260.3	3,242	579.2
社会福祉費	-	-	1,082	-	426	-
老人福祉費	-	-	2,407	-	883	-
児童福祉費	200	59	1,985	▲ 97.0	1,801	▲ 96.7
その他	74,779	21,962	637	3,347.7	133	16,412.8
衛生費	303	89	4,730	▲ 98.1	2,780	▲ 96.8
清掃費	181	53	1,461	▲ 96.4	1,940	▲ 97.3
その他	122	36	3,270	▲ 98.9	840	▲ 95.7
労働費	-	-	80	-	31	-
農林水産業費	17,099	5,022	75,342	▲ 93.3	3,533	42.1
農業費	-	-	23,715	-	821	-
畜産業費	-	-	2,526	-	105	-
農地費	17,099	5,022	26,578	▲ 81.1	1,530	228.2
林業費	-	-	15,901	-	534	-
水産業費	-	-	6,622	-	543	-
商工費	-	-	9,563	-	833	-
土木費	13,040	3,830	65,745	▲ 94.2	21,303	▲ 82.0
道路橋りょう費	13,040	3,830	37,963	▲ 89.9	8,040	▲ 52.4
河川費	-	-	1,963	-	856	-
港湾費	-	-	4,581	-	567	-
都市計画費	-	-	2,918	-	9,323	-
街路費	-	-	244	-	3,263	-
公園費	-	-	858	-	1,785	-
下水道費	-	-	4	-	116	-
区画整理費等	-	-	1,813	-	4,160	-
住宅費	-	-	16,658	-	2,258	-
その他	-	-	1,661	-	259	-
消防費	3,064	900	7,568	▲ 88.1	1,973	▲ 54.4
教育費	239,478	70,331	33,662	108.9	11,907	490.7
小学校費	945	278	14,446	▲ 98.1	5,236	▲ 94.7
中学校費	2,795	821	7,288	▲ 88.7	3,168	▲ 74.1
高等学校費	-	-	410	-	132	-
社会教育費	33,373	9,801	2,437	302.2	1,314	645.9
保健体育費	202,365	59,432	4,641	1,180.6	1,511	3,833.3
大学費	-	-	-	-	31	-
その他	-	-	4,441	-	514	-
その他	-	-	739	-	304	-
うち単独事業費	344,455	101,162	86,611	16.8	25,975	289.5
総務費	208,553	61,249	12,058	408.0	2,829	2,065.0
民生費	200	59	4,393	▲ 98.7	1,839	▲ 96.8
社会福祉費	-	-	748	-	315	-
老人福祉費	-	-	1,838	-	565	-
児童福祉費	200	59	1,774	▲ 96.7	950	▲ 93.8
その他	-	-	33	-	10	-
衛生費	303	89	2,777	▲ 96.8	1,713	▲ 94.8
清掃費	181	53	711	▲ 92.5	998	▲ 94.7
その他	122	36	2,066	▲ 98.3	715	▲ 95.0
労働費	-	-	8	-	23	-
農林水産業費	13,424	3,942	18,768	▲ 79.0	1,516	160.0
農業費	-	-	5,444	-	337	-
畜産業費	-	-	1,304	-	66	-
農地費	13,424	3,942	3,032	30.0	675	484.0
林業費	-	-	6,172	-	274	-
水産業費	-	-	2,816	-	164	-
商工費	-	-	5,725	-	681	-
土木費	13,040	3,830	25,721	▲ 85.1	9,639	▲ 60.3
道路橋りょう費	13,040	3,830	17,901	▲ 78.6	4,619	▲ 17.1
河川費	-	-	1,498	-	525	-
港湾費	-	-	278	-	128	-
都市計画費	-	-	455	-	3,651	-
街路費	-	-	-	-	1,140	-
公園費	-	-	324	-	880	-
下水道費	-	-	-	-	79	-
区画整理費等	-	-	131	-	1,553	-
住宅費	-	-	4,283	-	576	-
その他	-	-	1,306	-	140	-
消防費	3,064	900	4,936	▲ 81.8	1,481	▲ 39.2
教育費	105,871	31,093	11,485	170.7	5,949	422.7
小学校費	945	278	3,214	▲ 91.4	2,179	▲ 87.2
中学校費	2,795	821	2,105	▲ 61.0	1,347	▲ 39.0
高等学校費	-	-	364	-	115	-
社会教育費	299	88	1,229	▲ 92.8	907	▲ 90.3
保健体育費	101,832	29,907	3,344	794.3	1,090	2,643.8
大学費	-	-	-	-	28	-
その他	-	-	1,230	-	282	-
その他	-	-	739	-	304	-

(注) 住民基本台帳法の改正により、平成25年3月31日現在の住民基本台帳登録人口については、外国人住民を含む。

普通建設事業費比較データ

福島県 湯川村

②決算額/標準財政規模の比較

普通建設事業費内訳	当該団体決算額 (千円)	決算額/標準財政規模					
		当該団体 (%)	類似団体平均 (%)	対比 (差引)	全国市町村平均 (%)	対比 (差引)	
普通建設事業費	584,961	38.9	31.7	7.2	21.0	17.9	
総務費	236,998	15.8	3.4	12.4	1.5	14.3	
民生費	74,979	5.0	0.8	4.2	1.4	3.6	
社会福祉費	-	-	0.2	-	0.2	-	
老人福祉費	-	-	0.3	-	0.4	-	
児童福祉費	200	0.0	0.3	▲ 0.3	0.8	▲ 0.8	
その他	74,779	5.0	0.1	4.9	0.1	4.9	
衛生費	303	0.0	0.7	▲ 0.7	1.2	▲ 1.2	
清掃費	181	0.0	0.2	▲ 0.2	0.8	▲ 0.8	
その他	122	0.0	0.5	▲ 0.5	0.4	▲ 0.4	
労働費	-	-	0.0	-	0.0	-	
農林水産業費	17,099	1.1	10.5	▲ 9.4	1.5	▲ 0.4	
農業費	-	-	3.3	-	0.3	-	
畜産費	-	-	0.4	-	0.0	-	
農地費	17,099	1.1	3.7	▲ 2.6	0.7	0.4	
林業費	-	-	2.2	-	0.2	-	
水産業費	-	-	0.9	-	0.2	-	
商工費	-	-	1.3	-	0.4	-	
土木費	13,040	0.9	9.1	▲ 8.2	9.1	▲ 8.2	
道路橋りょう費	13,040	0.9	5.3	▲ 4.4	3.4	▲ 2.5	
河川費	-	-	0.3	-	0.4	-	
港湾費	-	-	0.6	-	0.2	-	
都市計画費	-	-	0.4	-	4.0	-	
街路費	-	-	0.0	-	1.4	-	
公園費	-	-	0.1	-	0.8	-	
下水道費	-	-	0.0	-	0.0	-	
区画整理費等	-	-	0.3	-	1.8	-	
住宅費	-	-	2.3	-	1.0	-	
その他	-	-	0.2	-	0.1	-	
消防費	3,064	0.2	1.1	▲ 0.9	0.8	▲ 0.6	
教育費	239,478	15.9	4.7	▲ 11.2	5.1	▲ 10.8	
小学校費	945	0.1	2.0	▲ 1.9	2.2	▲ 2.1	
中学校費	2,795	0.2	1.0	▲ 0.8	1.3	▲ 1.1	
高等学校費	-	-	0.1	-	0.1	-	
社会教育費	33,373	2.2	0.3	1.9	0.6	1.6	
保健体育費	202,365	13.5	0.6	12.9	0.6	12.9	
大学費	-	-	-	-	0.0	-	
その他	-	-	0.6	-	0.2	-	
その他	-	-	0.1	-	0.1	-	
うち単独事業費	344,455	22.9	12.0	10.9	11.1	11.8	
総務費	208,553	13.9	1.7	12.2	1.2	12.7	
民生費	200	0.0	0.6	▲ 0.6	0.8	▲ 0.8	
社会福祉費	-	-	0.1	-	0.1	-	
老人福祉費	-	-	0.3	-	0.2	-	
児童福祉費	200	0.0	0.2	▲ 0.2	0.4	▲ 0.4	
その他	-	-	0.0	-	0.0	-	
衛生費	303	0.0	0.4	▲ 0.4	0.7	▲ 0.7	
清掃費	181	0.0	0.1	▲ 0.1	0.4	▲ 0.4	
その他	122	0.0	0.3	▲ 0.3	0.3	▲ 0.3	
労働費	-	-	0.0	-	0.0	-	
農林水産業費	13,424	0.9	2.6	▲ 1.7	0.6	0.3	
農業費	-	-	0.8	-	0.1	-	
畜産費	-	-	0.2	-	0.0	-	
農地費	13,424	0.9	0.4	0.5	0.3	0.6	
林業費	-	-	0.9	-	0.1	-	
水産業費	-	-	0.4	-	0.1	-	
商工費	-	-	0.8	-	0.3	-	
土木費	13,040	0.9	3.6	▲ 2.7	4.1	▲ 3.2	
道路橋りょう費	13,040	0.9	2.5	▲ 1.6	2.0	▲ 1.1	
河川費	-	-	0.2	-	0.2	-	
港湾費	-	-	0.0	-	0.1	-	
都市計画費	-	-	0.1	-	1.6	-	
街路費	-	-	-	-	0.5	-	
公園費	-	-	0.0	-	0.4	-	
下水道費	-	-	-	-	0.0	-	
区画整理費等	-	-	0.0	-	0.7	-	
住宅費	-	-	0.6	-	0.2	-	
その他	-	-	0.2	-	0.1	-	
消防費	3,064	0.2	0.7	▲ 0.5	0.6	▲ 0.4	
教育費	105,871	7.0	1.6	5.4	2.5	4.5	
小学校費	945	0.1	0.4	▲ 0.3	0.9	▲ 0.8	
中学校費	2,795	0.2	0.3	▲ 0.1	0.6	▲ 0.4	
高等学校費	-	-	0.1	-	0.0	-	
社会教育費	299	0.0	0.2	▲ 0.2	0.4	▲ 0.4	
保健体育費	101,832	6.8	0.5	6.3	0.5	6.3	
大学費	-	-	-	-	0.0	-	
その他	-	-	0.2	-	0.1	-	
その他	-	-	0.1	-	0.1	-	